Biblioteca „ASTRA"
— SIBIU —

FONDAT ÎN 1884 DE IOAN SLAVICI

Tribuna

COTIDIAN INDEPENDENT. APARE LA SIBIU

Anul CXIX, serie nouă, nr. 3895 | Joi, 11 decembrie 2003 | 16 pagini, 5000 lei (la abonaţi - 2000 lei) | Varianta în limba română pe INTERNET http://www.tribuna.ro E-mail: red@tribuna.ro, publicitate@tribuna.ro

Cel mai mare complex comercial din Transilvania

Bricomat a împlinit un an

*** numeroşi oameni de afaceri şi reprezentanţi ai autorităţilor locale au participat la recepţia oferită în cinstea evenimentului***

Foto: Daniel BALŢAT

Cel mai mare complex comercial din Transilvania, **Bricomat Sibiu**, a împlinit, ieri, un an de la inaugurare. În cinstea evenimentului, conducerea complexului şi a **Societăţii Comat SA** a oferit o recepţie, la care au luat parte numeroşi oameni de afaceri, precum şi reprezentanţi ai autorităţilor locale.

Directorul Comat SA, ing. **Ovidiu Părău**, a ţinut să mulţumească tuturor colaboratorilor pentru sprijinul acordat, dar şi clienţilor care trec zi de zi, în număr tot mai mare, pragul magazinului.

Bricomat cuprinde, la ora actuală, peste 10.000 de produse în domeniul construcţiilor, utilităţilor şi al celor necesare în gospodărie. Supermarketul lucrează direct cu producători şi furnizori, fără intermediari, astfel încât îşi poate permite să practice cele mai mici preţuri de pe piaţa sibiană.

Florin STAICU

Prof.univ.dr. Nicolae Balotă - ilustru reprezentant al culturii româneşti

Doctor Honoris Causa al Universităţii "Lucian Blaga"

"Universitatea este un spaţiu al împlinirilor germinative"

Ieri, la prânz, Universitatea "Lucian Blaga" din Sibiu, prin Facultatea de Litere şi Arte, a omagiat un strălucit reprezentant al culturii româneşti - **prof.univ.dr Nicolae Balotă**, scriitor, eseist, filosof, profesor la Universitatea din Tours (Franţa), profesor asociat al Universităţii "Babeş-Bolyai" din Cluj-Napoca, omagiere în cadrul căreia ilustrului cărturar de talie europeană i-a fost acordat înaltul titlu academic de **Doctor Honoris Causa.**

În cuvântul de recomandare - Laudatio - prof.univ.dr. Pamfil Matei, decanul Facultăţii de Litere şi Arte, a rememorat etapele devenirii acestei remarcabile personalităţi, conştiinţă severă şi lucidă a vremurilor trăite, dominate de seninătatea gândurilor şi curăţenia sufletului său.

cont. în pag. 14

Ion Onuc NEMEŞ

Romanţa bucuriei

EDITORIALUL ZILEI

La sfârşitul acestei săptămâni, summitul de la Bruxelles al Uniunii Europene anunţă nişte hotărâri importante, aşteptate cu sufletul la gură mai ales la Sofia şi la Bucureşti. Consiliul European a şi formulat un "proiect de concluzii" din care Bucureştiul şi Sofia au înţeles că Uniunea îşi va deschide porţile la 1 ianuarie 2007. Termen fix, socotit obiectiv comun al Uniunii de 25 de membri. Unii dintre susţinătorii scontaţi ai României, în frunte cu prietenul nostru, comisar pentru extindere Günter Verheugen, au propus un termen elastic, adică "2007, imediat ce va fi posibil". A câştigat varianta fixă, aşa că în proiectul de concluzii care ne-a adus atâta bucurie stă scris: "Primirea Bulgariei şi României, în ianuarie 2007, în calitate de membre ale UE, dacă vor fi pregătite (! - n.n.) este obiectivul comun al Uniunii de 25 de membri". De unde atâta bucurie? Mai mult, în text apare şi recomandarea străveche "să-şi continue energic pregătirile şi să facă progresele..." etc. etc.

Formularea definitivă a concluziilor o vom afla abia sâmbătă. Până astăzi, ştim doar că expresiile "dacă vor fi pregătite" şi "dacă vor îndeplini condiţiile" spun acelaşi lucru. Mai ştim că România se pregăteşte energic pentru alegerile din 2004, trebuind să-şi bifurce energiile, iar Uniunea Europeană este supraocupată cu adoptarea noii Constituţii. Privind prin această prismă, bucuria de la Bucureşti se arată cam mare. Nu cumva să aflăm că România "poate fi considerată"... sau vreo altă formulare fistichie, pretabilă la decodări diferite.

Până la urmă vom cânta şi noi, şi bulgarii Oda Bucuriei, ca imn european. Deocamdată, cântăm romanţa bucuriei premature.

Mihai BRATU

Compromis între Guvern şi angajaţii Poştei Române

Până la 31.01.2004, protestele poştaşilor au fost suspendate

*** în luna februarie a anului viitor, negocierile dintre sindicalişti şi guvern vor fi reluate * în cazul în care nu le vor fi satisfăcute revendicările, sindicaliştii anunţă declanşarea unui nou conflict de muncă ***

În urmă cu o săptămână, Federaţia Naţională a Sindicatelor Poşta Română a organizat în Capitală un miting de protest în faţa sediului Guvernului, la care au luat parte peste 2000 de angajaţi ai Companiei Naţionale Poşta Română.

cont. în pag. 14

Dragoş D.

DGFPS informează

În atenţia instituţiilor de stat şi a organizaţiilor caritabile sau filantropice

În vederea obţinerii scutirii de la plata drepturilor de import, prevăzută de **OG nr.56/2003,** organizaţiile de stat şi organizaţiile cu caracter caritabil sau filantropic interesate se vor adresa Direcţiei Generale a Finanţelor Publice a judeţului Sibiu, depunând documentaţia necesară la registratura DMAVS (camera 113). Documentaţia va cuprinde: * *cerere adresată Direcţiei Generale a Finanţelor Publice a judeţului Sibiu, în care se vor menţiona denumirea, sediul social, obiectul de activitate, codul fiscal şi scopul concret pentru care se solicită scutirea* * *actul de înfiinţare (copie)* * *statutul organizaţiei (copie)* * *codul fiscal (copie).*

Relaţii suplimentare puteţi obţine la telefon **21.87.76,** interior **218.** Persoană de contact: **Anca Şandru.**

Director executiv,
Petre INCLEZAN

AJOFM Sibiu - în slujba cetăţeanului

Ziua Porţilor Deschise

Foto: FRED NUSS

Ieri, la Agenţia Judeţeană pentru Ocuparea Forţei de Muncă Sibiu a fost "**Ziua Porţilor Deschise**". Peste o sută de sibieni care au dorit să cunoască din interior activităţile specifice acestei instituţii, au avut ocazia să-i întâlnească pe funcţionarii Agenţiei şi să le pună întrebări concrete despre ocuparea şi formarea profesională, despre măsurile de protecţie socială destinate persoanelor neîncadrate în

cont. în pag. 14

Ioan VIDRIGHIN

RADIO CLUJ 909 kHz/ 1593 kHz

Joi

06.00 Bună dimineața
08.00 Emisiunea în limba maghiară
10.00 De zece ori România
11.00 Buletin de știri
11.05 Ceasul al unsprezecelea
12.00 Radiojurnal transilvan
13.00 Radiojurnal București
13.15 Paralele muzicale
13.55 Buletin de știri
14.00 Program muzical
16.00 Emisiunea în limba maghiară
18.00 Radiofax
18.30 Supersound
19.00 Radiojurnal București
19.30 Pe scena istoriei
20.00 Știri
20.05 Poveste religioasă pentru copii
20.06 Din grădina cu flori multe
21.00 Știri
21.50 Știri

RADIO 21 Sibiu 91.1 MHz

Joi

06.45 Funtastic cu Ciprian Dinu, Mihai Sturzu și Florin Grozea de la HI-Q
10.00 Națiunea 21 cu Andrei Gheorghe
11.00 Verde cu Andy Popianoș și Dana Frâncu Mărgineanu
13.00 Unu' de la 21 cu Bogdan Moldovan
16.00 Stație de distracție cu Mihai Morar
19.00 Muzica ta cu Mircea Doboș
22.00 21 Evening Hits
23.00 Next Level cu DJ Kool24.00 21 Night Hits
Știri naționale: 7, 8, 13, 18
Știri locale: 11, 12

RADIO RVE 89,4 kHz

Joi

00.00-06.00 RVE nocturn
06.00-09.00 Bună dimineața, Sibiu
06.00-06.15 BBC News
07.00-07.15 BBC News
08.00-08.15 BBC News
09.00-09.30 Astra și spiritualitatea românească
10.00-10.30 Itinerar biblic
10.40-11.00 Calendarul zilei
11.00-11.15 BBC News
11.30-12.00 Cu brațele deschise
12.00-12.05 Știri RVE
12.30-13.00 Audiții muzicale
13.00-13.30 Strigătul de la miezul nopții
14.00-14.30 BBC News
14.30-15.00 Dedicații muzicale
15.00-18.00 Respiro post-meridian
17.00-17.30 Itinerar biblic
17.30-18.00 Din viața cetății
18.00-24.00 Orele serii la RVE
18.00-18.30 BBC News
19.00-19.20 Cartea pe unde radio
19.30-20.00 Emisiune în limba germană
20.00-20.05 Știri RVE
20.15-20.30 În țara poveștilor
20.30-21.00 Cu brațele deschise
21.00-21.30 BBC News
21.30-22.00 Dedicații muzicale
22.00-22.30 Cercetați Scripturile
23.00-23.15 BBC News
23.30-24.00 Confruntări

RADIO ACTIV

Luni-Vineri

6.30-10.00 Andydimineața Andy Ghișoiu, Florin Staicu
10.00-13.00 PRO FM până la unu
13.00-14.00 Muzica ta
14.00-18.00 Tipu' de la radio; Vali Iliu
18.00-18.30 Europa Liberă în direct
19.00-20.00 Europa Liberă - Actualitatea
20.00-00.00 Pro FM
00.00-06.00 Activ Light
22.00-00.00 Hard Rock Café Borco

RADIO STAR 88,9 kHz

Luni-Vineri

06.00 Dimineață de dimineață, cu Claudiu Rusu
08.00 Dimineață de dimineață, cu Paul Trașcă
10.00 Radioul de senzație
13.00 Liana Stanciu
17.00 Radio Star - Radioul de senzație
18.00 BBC World Service
18.30 Star la Radio Star
22.00 Star Mix

RADIO Antena Sibiului 1593 kHz

19.15-19.30 Actualitate locală. Noutăți muzicale, reportaje, relatări
19.30-19.45 Recitalul serii
19.45-20.00 Informații utilitare, sport, revista presei
20.00-20.05 Știrile locale, meteo
20.05-21.00 Dedicații muzicale - în direct cu ascultătorii

TIMPUL PROBABIL

Vremea va continua să se încălzească ușor, dar rămâne rece noaptea și dimineața. Cerul va fi variabil. Vântul va sufla slab până la moderat, cu intensificări pe Valea Oltului și la munte. Temperaturile maxime: 2 la 6 grade C, iar cele minime: -8 la -3 grade C. Local, noaptea și dimineața, se va semnala ceață, care, pe alocuri, poate persista în prima parte a zilei.

Meteorolog, Narcisa MILIAN

CINEMA

"Arta" - Liga - orele 14; 16.30; 19; 21.30.
"Pacea" - Kate și Leopold - orele 17; 19.30; 22.

Sfaturi naturiste

Enurezis nocturn

Se poate spune despre un copil că suferă de această afecțiune atunci când urinează în pat după vârsta de 3-4 ani. Această afecțiune poate apărea și la persoanele în vârstă. În acest caz este vorba de incontinență urinară. Această afecțiune poate fi organică sau se poate datora unor cauze psihice.

La masa de seară nu trebuie consumate multe lichide sau alimente lichide.

Se vor face băi de șezut cu coada șoricelului și coada calului, băi cu traista ciobanului sau băi cu sare. Se va sta în pat după această baie cel puțin două ore. Se va unge cu ulei de sunătoare regiunea vezicală sau cu tinctură de traista ciobanului pentru a întări musculatura dinspre exterior. Copilul cu această afecțiune trebuie să urineze noaptea, la aceeași oră și, uneori, trebuie trezit pentru a face acest lucru.

Se va bea ceai de coada șoricelului în amestec cu sunătoare și frunze de melisa, câte o jumătate de cană, de trei ori pe zi, între mese, ultima la ora 18.

Se va face reflexoterapia ureterei, rinichilor, vezicii urinare. Se vor evita undele nocive și, în special, televizorul.

Afecțiunea are și tratament homeopatic cu plante, precum pătlagina lată, de două ori pe zi, câte trei până la cinci picături.

Tinctură originală de ovăz, seara, câte 10 picături pe zahăr, iar în cazul diabeticilor se va pune în puțină apă.

C. MIERLUȘCĂ

Aforismul zilei

Nu te teme că ai să mori, teme-te că n-ai trăit.

Elena BREABĂN

CALENDARUL ZILEI

Ziua este: Joi, 11 decembrie

Au trecut : 345
Au rămas : 20
ZODIA SĂGETĂTOR

+ M. Cuv. Daniil Stâlpnicul și Luca

1946 - A fost creat Fondul Națiunilor Unite pentru Copii, cu sediul central la New York.

1992 - România a fost aleasă membru al Consiliului Administrativ al Uniunii Internaționale a Telecomunicațiilor (UIT).

1995 - Senatul a ratificat Acordul româno-american privind protejarea reciprocă a informațiilor militare.

1996 - Guvernul Victor Ciorbea a primit votul de investitură al Parlamentului României.

1997 - Președintele Senatului României, Petre Roman, a preluat președinția Adunării Parlamentare a Cooperării Economice la Marea Neagră (APCEMN).

1998 - Opoziția a depus o moțiune de cenzură împotriva Guvernului Radu Vasile, cerând Parlamentului retragerea încrederii acordate Executivului și formarea unui nou guvern pentru organizarea alegerilor anticipate.

IN-TENSION oferă

Spectacol omagial "... regăsindu-l pe Nichita"

Sâmbătă, 13 decembrie, ora 17, la Teatrul Gong va avea loc premiera spectacolului *"... regăsindu-l pe Nichita"*, pus în scenă de Trupa Internațională de Actori **IN-TENSION** și realizat în colaborare cu trupa de jazz Silex. Spectacolul omagial este dedicat împlinirii a 20 de ani de la trecerea în neființă a lui **Nichita Stănescu.**

În luna septembrie IN-TENSION a oferit un prim spectacol sibienilor - *"Lunch with God"*, care s-a jucat în Art Café. Biletele se găsesc la Teatrul Gong. **(M.S.)**

POLICLINICA POLISANO

Str. Moldoveanu nr. 25

asigură asistență medicală
analize de laborator,
certificate de căsătorie,
fișă conducere auto și fișă medicală portarmă
(consultații, ecografii, EKG ș.a.)

zilnic între orele 6,30-21
Programări și informații la telefon 43.14.38

Concursuri, mesaje, preferințe muzicale, dedicații, premii la telefon: 23.25.26

Tel./Fax: 23.25.26

Horoscop - 11 decembrie 2003

Berbec

S-ar putea să fiți dezamăgit din cauza unei afaceri care nu merge conform așteptărilor. Vă sfătuim să nu vă descurajați. Aveți ocazia să petreceți mai mult timp alături de persoana iubită.

Taur

Chiar dacă aveți multe probleme de rezolvat, ar fi bine să vă relaxați mai mult. După-amiază este posibil să faceți cunoștință cu o persoană deosebită, care va juca un rol important în viața dumneavoastră sentimentală.

Gemeni

Aveți succes în afaceri și în activitățile desfășurate pentru cămin. Reușiți să faceți schimbări atât în casă, cât și în afaceri. Vă sfătuim să țineți seama și de părerile unui bărbat mai în vârstă.

Rac

Sunteți hotărât să faceți o schimbare în relațiile sentimentale. După-amiază vă simțiți foarte bine într-o vizită la prieteni, unde vă aflați în centrul atenției. Lăsați-i și pe ceilalți să vorbească!

Leu

Ar fi bine să nu vă planificați treburi importante pentru astăzi, pentru că este puțin probabil să vă puteți respecta programul. Evitați orice fel de speculații!

Fecioară

Cu sprijinul financiar al unei rude, vă puteți îndeplini dorința de a cumpăra câteva obiecte de uz casnic. Este o zi favorabilă investițiilor și întâlnirilor cu prietenii, însă vă sfătuim să nu vă neglijați partenerul de viață.

Balanță

Aveți tendința să vă dedicați total muncii și să neglijați relațiile sentimentale. Vă sfătuim să acordați mai multă atenție familiei. După-amiază, vi se propune să intrați într-o afacere.

Scorpion

Sunteți decis să terminați o activitate începută mai demult, pentru casă. Puteți beneficia de ajutorul unei rude, dar va trebui să îi suportați sfaturile insistente. Aveți grijă să nu se ajungă la ceartă!

Săgetător

Aveți șanse mari să rezolvați probleme legate de cămin. Partenerul de viață vă ajută. După-amiază, s-ar putea să întâmpinați probleme de natură birocratică.

Capricorn

Sunteți puțin descurajat de numărul problemelor pe care le aveți de rezolvat. Cu calm și răbdare, veți reuși. Aveți șanse să faceți schimbări în casă, spre bucuria partenerului de viață.

Vărsător

Aveți succes în toate activitățile casnice. Primiți o sumă importantă de bani de pe urma unei afaceri și vă faceți planuri de viitor împreună cu partenerul de viață. Vă sfătuim să nu începeți decât ceea ce sunteți sigur că puteți termina.

Pești

Reușiți să faceți schimbări radicale în viața dumneavoastră, mai ales în privința relațiilor sentimentale. Faceți cunoștință cu mai multe persoane importante, care v-ar putea deveni parteneri de afaceri.

Casa de Presă și Editură
Publicație auditată BRAT
Tribuna

Procesare computerizată executată la S.C. Casa de Presă și Editură Tribuna
ISSN 1220 - 3157
TIPARUL EXECUTAT DE S.C. TIPOTRIB S.R.L. SIBIU

Str. George Coșbuc nr. 38, cod 550.013 SIBIU
Telefoane: (0040 269)
Secretariat: 21.12.81 — Redactori: 43.31.93; 21.13.18
Fax: 21.41.41
Contabilitate+agenția de mică publicitate: 21.13.33
Depart. publicitate (tel.+fax): 21.66.03

Colegiul director
Emil DAVID - director general
Mircea BIȚU - director editorial

Internet:
http://www.tribuna.ro
e-mail:
redactori: red@tribuna.ro
publicitate: publicitate@tribuna.ro

Echipa redacțională

Secretar general de redacție
Lucian JIMAN
Responsabil de număr
Dumitru CHISELIȚĂ

Secretar de redacție
Mircea BABĂ
Corectură
Paula MORARIU
Iuliana UNGUREANU

Tehnoredactare computerizată
Alina ȚOGHE
Ingrid CHILOM
Aurelia BÂRBAT
Liviu CATALAN
Tibi PĂCURARIU
Paula COZMESCU

Editare text
Maria VĂCARU
Valeria MUNTEAN
Maria PLETERIU
Adriana RÂNJĂU
Rodica BARTOI

FOARTE IMPORTANT!

Potrivit art.206 C.P. responsabilitatea juridică pentru conținutul articolului aparține autorului. De asemenea, în cazul unor agenții de presă și personalități citate, responsabilitatea juridică le aparține.

Banca Comercială CARPATICA - profit brut de 138 miliarde lei!

Pe primele 11 luni din 2003, **Banca Comercială CARPATICA** a obţinut un profit brut de **138 miliarde lei** (circa 3,4 milioane euro), în creştere cu 40,5%, faţă de perioada corespunzătoare din anul 2002, în timp ce profitul net a fost de **117 miliarde lei** (circa 2,9 milioane euro), de asemenea, în creştere cu 28%, faţă de anul 2002.

Banca a înregistrat pe 11 luni creşteri şi la ceilalţi indicatori, astfel: activele bancare au fost de **2.800 miliarde lei,** în creştere cu 59,4%, faţă de noiembrie 2002, iar fondurile proprii **670 miliarde lei,** în creştere cu 62,2%, faţă de perioada similară din 2002.

În acest an, banca şi-a definitivat extinderea reţelei de unităţi în teritoriu, aceasta numărând în prezent **41 de unităţi,** din care: **30 sucursale, patru agenţii şi şapte reprezentanţe.**

În cursul acestei luni, administratorii băncii vor lua în discuţie *"Strategia BCC pe perioada 2004-2007",* care prevede obiectivele dezvoltării viitoare a băncii, în contextul pregătirii României pentru integrarea în structurile Uniunii Europene.

VALUTA FORTE
Certificat de depozit în valuta USD sau EURO
Dobânda 4,5% Fixă

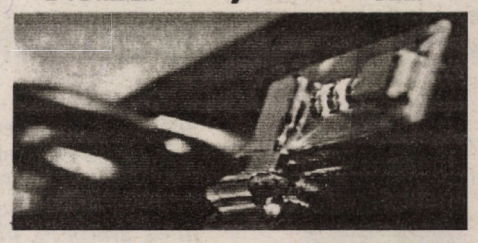

Produsul Anului ! 2003
www.carpatica.ro
Medias, B-dul I.C. Brătianu, Nr. 4 Tel 83.42.68
Sibiu, B-dul Vasile Milea Nr.1 Tel 23.01.60
BANCA COMERCIALĂ CARPATICA

Din "mapa cu noutăţi"

Colaborare rodnică româno-austriacă la Sibiu

În zilele de 10 şi 11 decembrie a.c., conducerea societăţii "Biomin România SRL", filială a companiei austriece "Biomin Gesunde Tierernhrung International GmbH", lider internaţional pe piaţa producerii şi comercializării de furaje, a fost gazda simpozionului cu tema *"Furajarea rumegătoarelor".*

La eveniment au participat numeroşi invitaţi din Sibiu şi din ţară. Au fost prezenţi dr. **Friedrich Flatnitzer** şi dr. **Gerhard Schneider** (Austria), reputaţi specialişti în materie.

Investiţie de peste 700.000 de euro

Compania "Allianz-Ţiriac Asigurări" şi-a inaugurat, în ziua de 9 decembrie, un nou sediu la Sibiu. Privitor la această importantă investiţie (peste 700.000 de euro), ne-a oferit amănunte interesante d-na **Marcela Andănuţ,** directorul sucursalei.

Am aflat astfel că Sibiul este judeţul cu una dintre cele mai importante contribuţii (10%, la nivelul anului 2002) la realizarea veniturilor Regiunii de Centru a "Allianz-Ţiriac Asigurări".

De reţinut că veniturile din prime brute, subscrise sucursalei Sibiu, au crescut de peste 2,3 ori, în perioada 2000-2002, iar în primele nouă luni ale anului curent, "Allianz-Ţiriac Asigurări" a obţinut în Sibiu venituri exprimate în euro cu peste 50% mai mari decât în aceeaşi perioadă a anului anterior.

În intervalul ianuarie-septembrie 2003, primele brute subscrise la sucursala Sibiu au fost de 1,535 milioane de euro, din care 1,40 milioane de euro (93%), asigurări generale.

Cât priveşte nivelul daunelor brute plătite, acesta s-a ridicat la peste 739 mii euro.

Viorel ANDRIESCU

Cursul valutar la casele de schimb - 10.12.2003

Casa de schimb		Cumpărare	Vânzare
I.D.M. EXCHANGE 43.72.97 (Ag. nr. 67, Piaţa Mică)	USD	32850	33250
	EURO	40200	40550
ELA (Str. N. Bălcescu) 24.31.74	USD	32900	33100
	EURO	40300	40500
Valutex 23.01.77 (Str. N. Bălcescu)	USD	33000	33150
	EURO	40300	40400

Cursul valutar la casele de schimb ale băncilor comerciale - 10.12.2003

Casa de schimb		Cumpărare	Vânzare
B.C.R. 21.21.31	USD	32900	33400
	EURO	40300	40800
Alpha Bank 21.25.95	USD	32800	33300
	EURO	40300	40700
Banca Carpatica 23.01.60	USD	33000	33500
	EURO	40100	40600
BRD 21.12.44 Groupe Société Générale	USD	32880	33400
	EURO	40180	40680
Eurom Bank 21.16.14	USD	33000	33390
	EURO	40200	40610
Volksbank 20.61.08 20.61.07	USD	32800	33500
	EURO	40100	40900

Cursul pieţei valutare valabil pentru 11.12.2003

Dolarul SUA	33 154	Lira sterlină	57 833
Euro	40 503	Forintul maghiar	153
Gramul de aur	433 924	100 Yeni japonezi	30 610
Dolarul australian	24 521	Leul moldovenesc	2 496
Dolarul canadian	25 320	Coroana norvegiană	4 976
Francul elveţian	26 172	Zlotul polonez	8 702
Coroana cehească	1 263	Coroana suedeză	4 528
Coroana daneză	5 443	1000 Lire turceşti	23
Lira egipteană	5 373	SDR	48 479

Grupul BCR - apreciat de comunitatea de afaceri din România

Banca Comercială Română a fost desemnată, pentru al doilea an consecutiv, **"Banca anului 2003"** de către principala revistă de specialitate în domeniul asigurărilor PRIMM. Evenimentul a avut loc, recent, în cadrul Premiilor Asigurărilor - Ediţia 2003, organizat de către Media XPRIMM.

Este o nouă recunoaştere a faptului că, BCR a continuat să-şi dezvolte afacerile în parteneriat cu clienţii, realizând la 10 luni, un profit net de peste 4.360 miliarde lei, echivalentul a aproape 130 milioane dolari. Ca urmare a măsurilor luate în ultimii ani pentru modernizarea şi sporirea eficienţei ei, BCR înregistrează o creştere în termeni reali a volumului şi valorii afacerilor, reflectată în creşterea bilanţului, totalul activelor băncii însumând, la 31 octombrie 2003, aproape 168.400 miliarde lei, echivalentul a peste 4,96 miliarde dolari.

Principal finanţator al economiei reale, cu o pondere de aproximativ 30% în totalul creditelor neguvernamentale, BCR a înregistrat la 31 octombrie 2003 un portofoliu de credite în sold de 75.300 miliarde lei, în creştere cu 48,6%, faţă de 31 decembrie 2002. Din acestea peste 86,6% sunt angajate de sectorul privat. Creditele restante continuă să reprezinte mai puţin de 1,5% din portofoliu, ceea ce confirmă o bună administrare a riscurilor.

În cadrul aceluiaşi eveniment, **BCR Asigurări** a obţinut premiul pentru **"Cea mai semnificativă creştere"** în domeniul pieţei asigurărilor, după ce, în anul 2002 a fost apreciată ca cea mai dinamică societate de asigurări de pe piaţa românească. Rezultatele obţinute în primele nouă luni ale anului 2003 plasează compania, conform clasamentelor efectuate de Revista de asigurări PRIMM pe locul 10, după total prime brute subscrise pe total piaţă; pe locul nouă, după prime brute subscrise pe asigurări generale şi pe locul şapte, după prime brute subscrise fără RCA şi "Carte Verde".

Totodată, **BCR Leasing** a obţinut, recent, premiul de **"Cea mai importantă creştere în domeniul leasingului"** acordat de săptămânalul Bucharest Business Week. Această apreciere este susţinută de rezultatele pe care BCR Leasing le-a înregistrat în primele nouă luni ale acestui an. Profitul net obţinut era de 89,1 miliarde lei, cifra de afaceri de 1.166,3 miliarde lei, în timp ce valoarea contractelor încheiate a fost de circa 73 milioane de euro, în creştere cu aproape 50%, faţă de aceeaşi perioadă a anului trecut. De altfel, BCR Leasing este liderul societăţilor de leasing generaliste.

BCR a fost desemnată Cea mai bună bancă din România de publicaţia britanică de specialitate Euromoney şi de revista americană Global Finance, după ce trei ani la rând a fost desemnată Banca Anului de către The Banker.

Corneliu COJOCARU,
purtător de cuvânt al BCR

Avrig

S-a constituit Comisia de licitaţie a Ocolului Silvic "Izvorul Florii"

Consiliul Local al oraşului Avrig a adoptat recent o Hotărâre prin care a aprobat înfiinţarea Comisiei pentru organizarea licitaţiilor de masă lemnoasă pe picior şi la drum auto, precum şi pentru negocieri directe.

Comisia s-a înfiinţat în conformitate cu prevederile Regulamentului de organizare şi funcţionare a Ocolului Silvic "Izvorul Florii" şi are în componenţă, pe lângă reprezentanţii structurii silvice (şef de ocol, inginer fond forestier, contabil şef), pe primarul oraşului şi câte un reprezentant al fiecărei formaţiuni politice reprezentate în legislativul avrigean. Preşedintele (şeful de ocol) va convoca Comisia de licitaţie şi negocieri directe cu cel puţin 10 zile înainte de data licitaţiei sau negocierii, aceasta putându-şi desfăşura activitatea, legal, doar în prezenţa majorităţii membrilor ei. La convocarea comisiei va fi comunicată şi oferta de vânzare.

Dan FRÂNCU

A intrat în vigoare o ordonanţă de interes public

Zilele trecute, în urma unei convorbiri cu şeful Biroului Vamal Mediaş, d-na **Cristina Chiseliţă,** am aflat câteva amănunte privind noile reglementări legislative în domeniu, care ar fi de interes public. Printre acestea, **Cristina Chiseliţă** a ţinut să ne atragă atenţia asupra **Ordonanţei 59, din 22 august 2003, privind unele categorii de bunuri scutite de la plata datoriei vamale.**

"Ordonanţa la care facem referire are 31 de secţiuni, fiecare cu capitole specifice, şi pe lângă dispoziţii generale stipulează clauzele de scutiri de la plata drepturilor de import pentru bunuri personale, introduse de către persoanele fizice care îşi schimbă domiciliul sau reşedinţa dintr-o ţară terţă, în România. Referiri se fac şi la bunurile introduse cu ocazia căsătoriei, bunuri obţinute prin moştenire, la echipamentele, materialele şcolare şi efectele gospodăreşti introduse de elevi sau studenţi, precum şi la scrisori sau colete de valoare neglijabilă. Cred că ordonanţa în discuţie va atrage atenţia şi celor care doresc să afle detalii legate de bunurile de capital şi alte echipamente importate la transferul activităţii dintr-o ţară terţă, în România, despre produsele obţinute de producătorii agricoli români pe proprietăţile dintr-o ţară străină, bunurile conţinute în bagajele personale ale călătorilor, despre materialele educaţionale ştiinţifice sau culturale etc.

Sigur, sunt multe alte noi reglementări, dar consider că cea mai atractivă informaţie pentru opinia publică ar fi abrogarea art.5, A şi B, şi a art.7, E, F, G, din Legea 26/1993", preciza sursa citată.

Ordonanţa 59/22 august 2003 a intrat în vigoare la data de 29 noiembrie 2003 şi reprezintă o facilitate în ce priveşte modificările aduse la capitolul bunuri din ajutoare şi donaţii.

Adrian POPESCU

Alpha Bank România SA - Sucursala Sibiu

Piaţa Aurel Vlaicu nr. 1 (intersecţia Calea Dumbrăvii cu B-dul Mihai Viteazul), Telefon: 0269/21.25.95

Dobânzi practicate la
DEPOZITE LA TERMEN şi CERTIFICATE DE DEPOZIT
- Persoane fizice -

	Depozite la termen				Depozite sub formă de certificate			
Valută	1 săpt.	2 săpt.	1lună	2 luni	3 luni	6 luni	9 luni	1 an
ROL	12	14	16,75	16,50	16,25	16,25	16,25	18
USD	-	1,35	1,75	2,00	2,25	2,50	2,50	2,75
EUR	-	2,15	2,4	2,65	2,90	3,00	3,05	3,4

* Fără comision - la deschidere de cont
* Fără comision - la eliberări de numerar
(la depozitele constituite pe o perioadă de: 3 luni, 6 luni, 9 luni, 12 luni)
* Fără comision - la depunere numerar
* Fără comision - la constituire depozit

Depozitele sunt garantate de Fondul de Garantare a Depozitelor conf. O.G. 39/1996, Legea 88/1997

VALORI CERTIFICATE DE DEPOZIT

LEI	USD	EUR
5.000.000	250	250
10.000.000	500	500
25.000.000	1.000	1.000
50.000.000	5.000	5.000
100.000.000	10.000	10.000

* Fără comision - la cumpărare şi răscumpărare

Garantate de Fondul de Garantare a Depozitelor conf. O.G. 39/1996, Legea 88/1997

In memoriam Vasile Avram

Cuvânt pentru un prieten

În înţelesul convenţional al cuvântului poate că nici n-am fost niciodată prieteni - deşi am petrecut, timp de câţiva ani, zilnic, câteva ceasuri împreună, în aceeaşi odaie - ştiindu-ne dinainte, reîntâlnindu-ne, după o vreme, iarăşi, sporadic, uneori chiar fără să ne mai vorbim, fără să ne mai vedem, dar ştiind - eu, cel puţin - că ne vom reîntâlni în aceeaşi tensiune sufletească, aşa cum este totdeauna reîntâlnirea ochilor care nu-şi mai ascund nimic, chiar rămânând tăcuţi, în lumina limpede a mărturisirii, atunci, în clipele fără realitate măsurabilă, când timpul nu mai are însemnătatea pe care viaţa ne învaţă s-o căutăm mereu, în veci neatinsă. Cred că am simţit dintotdeauna că exista în el, dincolo de ochii lui - de care-mi amintesc cel mai bine acum -, acea intensitate sinceră a pasiunii, pe care convenţiile obişnuinţei ne-o tot ascund, făcându-ne să uităm că de fapt fiecare clipă de comunicare cu o altă fiinţă îşi are rostul ei, constant adăugându-se celor dinainte, celor care-i urmează - astfel încât nu am fost deloc surprins să-l regăsesc în textele de poezie, despre care nu mi-a vorbit niciodată înainte, şi am descoperit în migala cu care-şi căuta, revenind iarăşi şi iarăşi asupra unor şiruri, nuanţa tot mai adevărată, ce anume parte din el suferea, sub apele atât de calme ale ochilor lui, câtă putere de viaţă neistovită, mereu istovindu-se, trăia în el, stăruind, împungându-l tot mai înainte spre dezlegările atât de îndelung căutate. Cred că intuiţia acestei suferinţe, niciodată exprimându-se în mine în cuvinte, care i-a fost căutarea de o viaţă, m-a şi lăsat în ultimii ani, să rămân în propriile mele inerţii, având certitudinea că existase, exista şi avea să dăinuie între noi comunicarea sporadică, dar eu o simţeam continuă, nedezminţită de golurile de timp pe care le simţeam trecătoare, neimportante, căci oricând se putea urma - cum, acum îmi dau seama, a şi fost adevărat. Acum, când nu mai am deloc siguranţa că ne-am mai putea reîntâlni vreodată - şi ştiu că vorbele astea, scrise de mine aici, pe el îl supără, acolo, dincolo, unde el continuă să-şi întoarcă iarăşi, oricând ar voi-o, ochii spre mine - sigur că mă căiesc, şi-i cer iertare că nu am avut puterea să ne revedem, cum se spune, deşi poate că este la fel de cert că el mă vedea tot timpul - unul din poemele lui mi-o spune.

Rămâne însă faptul - pe care nădăjduiesc mult că nici intenţia mea atât de reală, nici neputinţele vieţii mele actuale nu-l pot şterge - că am fost şi sunt prietenul prietenului meu Vasile Avram, şi că acea comuniune dintre noi mi-a însemnat viaţa, luminând-o şi îndurerând-o acum, şi rămâne prezenţa ochilor lui, aşa cum mi-i amintesc oprindu-mă locului, undeva în trecut şi în prezentul fără trecut şi fără viitor al milei şi al iubirii pe care constat că el a ştiut să-l exprime atât de bine în cuvinte - şi în faptele care se cuvine să ne însemne trecerea.

Mircea Ivănescu

Scriitorul care ne-a lăsat neostenire spirituală

N-am cunoscut un om mai împlinit, în singurătatea sa creatoare, ca scriitorul Vasile Avram, ce-şi purta această singurătate ca sfinţii aura. O melancolie, aproape impersonală, ca în cazul marilor creatori daimonici, (în sensul conceptului teoretizat de Goethe) se degajă din întreaga sa personalitate fizică şi intelectuală. Purta cu sine un nu ştiu ce, un halo ca siglă spirituală ce-l livra pe omul şi scriitorul/filosof unor postulate iniţiatice deschise spre acea transcendenţă a arhetipurilor ca esenţe eterne în înţeles platonician.

Tropos-ul său, felul lui de a fi cumula sinceritatea - era un om dintr-o bucată - cu ştiinţa politropică a „închiderii care se deschide" spre legea creşterii spiritului ca trecere/petrecere dinspre particular spre universal.

În mijlocul acestei lumi, excesiv tehnologizate şi raţionalizate el căuta semnele **anthropos**-ului, acele arhetipuri cosmologice decelate în organicitatea creştinismului cosmic care pentru el reprezenta o paradigmă vie pe care şi-a fundamentat întreaga creaţie de la poezie, roman până evident la studiile erudite de antropologie.

Desfătările eruditului scriitor erau nu puţine. Abstras din lumea în care trăia, Vasile Avram e un mare „narator" de idei în tot ce a scris, un „narator" iniţiat în ştiinţa codurilor scriiturii şi receptării marii culturi.

Călătoria de sâmbătă, volumul masiv de poeme e o călătorie iniţiatică înspre izvoare, înspre nemărginita geometrie a ochiului „care-şi privea orbirea", o orbire dinlăuntrul semnelor primordiale ce prezidează la urzirea cosmosului din haos. În multe din textele volumului apare obsedant motivul morţii structurat cu precădere într-o metaforă ce-şi are sorgintea în imaginarul mitologiei de factură creştină, mitologie configurată şi în iconografia naivă a frescelor şi icoanelor noastre.

Moartea „a lumii mireasă", moartea „călare pe un corn de rinocer" e chiar izvorul vieţii, al căderii în timp după păcatul originar.

„Mireasa lumii spintecă lumina / chemându-i pe cei morţi fără permis / la prima judecată - pentru vina / de a fi evadat din paradis."

Evadarea din paradis, căderea în timp (cf. Emil Cioran) îl aduce pe poet în istoric, o adevărată **Vale a Plângerii** pe care eul auctorial o străbate invers, căutând mereu semnele runice ale începuturilor dinaintea rupturii ontologice.

Neliniştile, angoasele poetului sunt prinse în **Psalmi**, poeme care nu sunt ca şi biblicii Psalmi cântare imnografică a Atotcreatorului, ci mai degrabă o rugă a păcătosului care pare a spune în subtext Doamne, Dumnezeule ajută neputinţei mele: „O, Doamne, Doamne, lungă mai e calea / până la mine prin veşmântul Tău / Şi cum Te pun mereu în îndoială / când dincoace, când dincolo de rău!" (Psalm 3). În **Tăgăduirea tăgadei** poetul invocă faptele Evangheliei. La a treia cântare a cocoşului el, psalmistul, nu l-a tăgăduit, ca Sfântul Petru, pe Hristos-Dumnezeu, semn al întăririi credinţei: „S-a scurs şi a treia cântare a cocoşului/şi iată, Doamne, nu Te-am tăgăduit. / Nu ştiu, profeţia Ta a fost de vină / ori credinţa mea s-a întărit / ca o lavă revărsată-n mare, / să-nalţe-n calea crucii stăvilare, / să nu mai pot fi mâine răstignit." Psalmii poetului Vasile Avram intră într-o rezonanţă intertextuală sub zodia retoricii genului practicat de Reiner Maria Rilke, Lucian Blaga şi Tudor Arghezi. Un strat al acestor texte postulează un sens anagogic de meditaţie deschisă spre mistica biblică. Aceste sensuri anagogice ale textului poetic se găsesc în multe poeme, unele împingând revelarea profunzimilor într-un strat miticosimbolic de esenţă magică, precreştină; în fapt e aici o postulare - cum mai ziceam - a unui creştinism primar de natură stihială, onto-cosmotică, „creştinismul cosmic" (cf. Lucian Blaga şi Mircea Eliade).

Poetul se războieşte cu artefactul „mitic" al civilizaţiei, veştejind, în buna tradiţie a unui expresionism de natură metafizică paradisurile minerale ale unei lumi aflate în criza asumării destinului abandonat nivelării tehnicii şi globalizării, această „eshatologie postmodernistă" (e şi titlul uneia din poezii).

Dacă poemele de meditaţie asupra destinelor omenirii intrate prea adânc în pozitivismul istoriei sunt baroce în frazare, textele care caută bucuriile simple, dorul faţă de persoana cu care se răstigneşte într-o figură totemică a iubirii - amintind ca temă de dialogul **Symposion al lui Platon** - se rânduiesc în versuri scurte, aprinse de vibraţia şi dinamica liricii populare „a dorului dor" din **Colind de fecioară,** un adevărat basm al invocării incantatorii a iubirii.

Vasile Avram e un scriitor ce a practicat aproape toate genurile literare, conştient fiind de valoarea sa.[...]

Dacă lumea prea grăbită n-a avut timp pentru scrierile antume ale scriitorului, nădăjduim ca publicarea în timp a scrierilor postume va provoca orizontul de aşteptare al cititorului, mai ales al celui tânăr pe care profesorul Avram îl simţea apropiat într-o emoţie paideică ce se revendică de la filosoful Constantin Noica. Într-o lume a „satului planetar" şi a comunicatelor prin cartea electronică prietenul nostru plecat prea grăbit dintre noi vine prin aceste cărţi, ce se înscriu în civilizaţia Gutenberg să ne spună că lumea spiritului n-a dispărut, că o „reîntoarcere a zeilor" rămâne posibilă, iar problema noastră, a celor ce l-am cunoscut mai bine, e mereu aceeaşi: căutarea de a ne recompune un chip din fragmentele propriei noastre angoase şi disperări, angoase ce se vor purifica în contact cu textele editate postum.

Cartea/cărţile de faţă ne dăruiesc măcar o propunere, credem pentru autorul lor, pentru eternitate un leac pentru uitare, în sensul de aducere-aminte (hipomnesis - cf. Platon, Phaidros) şi ne împlinesc pe noi cei care-l simţim viu prin ceea ce ne-a lăsat neostenire spirituală.

Puţinele cuvinte ce însoţesc poemele poetului cărturar Vasile Avram nu au un alt temei decât acela de a face o breşă în orizontul de aşteptare al cititorului grăbit de astăzi, un orizont de aşteptare pe care îl credem fertil paideii culturale ce va să vină.

Prof. univ. dr.
Ioan MARIŞ
Universitatea „Lucian Blaga"

Repere biobibliografice

Vasile Avram s-a născut la **17 iunie 1940** în satul Lemniu, jud. Sălaj. Părinţii: Ioan şi Terezia (născută Hossu, din satul Mesteacăn, jud. Maramureş).

Liceul Clasic Român din Cluj.

1962–1967 - Facultatea de Filologie: primii doi ani la Universitatea din Timişoara (cercetări de teren în etnologie şi folclor cu prof. Ovidiu Bârlea), următorii trei la Universitatea „Babeş-Bolyai" din Cluj); începe să publice sporadic în ziare şi reviste.

1967–1968 - profesor de limba şi literatura română şi franceză la Şcoala Generală Holbav, Braşov.

1968–1976 - redactor, şef de secţie şi secretar de redacţie la ziarul judeţean Informaţia Harghitei, Miercurea-Ciuc; întemeiază şi conduce cenaclul literar **„Luceafărul".**

1976–1987 - director al Centrului Judeţean al Creaţiei Populare (şi al Şcolii Populare de Artă), cu o perioadă de directorat la Teatrul de Păpuşi (1983 – 1985).

1987–1990 - redactor la revista **Transilvania.**

1990 - redactor - şef al cotidianului judeţean **Dimineaţa** (ulterior numit **Radical**)

1990–1992 - şef de secţie şi secretar de redacţie la revista **Continent.**

1992–1994 - muzeograf şi şef secţie la Muzeul Civilizaţiei Populare „Astra" din Dumbrava Sibiului.

1994–1996 - redactor-şef la săptămânalul **Opinia publică** editat de Consiliul Judeţean Sibiu şi cadru didactic asociat la Universitatea „Lucian Blaga" din Sibiu.

1996–2002 - cadru didactic titular la catedra de jurnalistică.

1998 - obţine doctoratul în filologie (specializarea etnologie) la Universitatea din Bucureşti, cu teza *Mit şi religie în tradiţia românească.*

2002, mai - este primit membru corespondent în Academia Româno-Americană de Arte şi Ştiinţe.

12 decembrie 2002 - se stinge din viaţă la Sfânta Mănăstire Nicula, unde şi este înmormântat.

Lucrări publicate: **Spirala**, roman, Ed. Cartea Românească, 1987; **Zeul din labirint** - Sibiu, Decembrie 1989, Sibiu, 1992; **Constelaţia magicului - o viziune românească asupra misterului existenţial,** Universitatea Creştină Năsăud, 1994; Cărţile Eptimahice, Sibiu, 1996; **Anima dr. Telea - Timp şi destin la Nou Român,** Sibiu, 1996; **Creştinismul cosmic - o paradigmă pierdută? Mit şi ortodoxie în tradiţia românească,** Ed. Seculum, Sibiu, 1999; **Călătoria de sâmbătă** - Poezii, 2004. Piese de teatru: **Depărtarea albă şi Roata stelelor**, revista Transilvania (nr. 6–7/1987 şi, respectiv, 5/1988). Reportaj: **„Oameni şi locuri din Munţii Apuseni"**, Transilvania, nr. 1–4 şi 6 (1986). Colaborări în volume, publicaţii culturale şi literare, şi reviste de specialitate (între altele: Transilvania, ASTRA, România literară, Viaţa românească, Orizont, ***Tribuna,*** Memoria etnologică, Foaia poporului, Alma Mater Porolissensis etc.).

Lucrări în manuscris: **Fiul apocrif** - roman; **Negustorul de sentimente şi Cerul e liber să se retragă** - piese de teatru; **Scrisori cu Pitici** - carte pentru copii; **Soarele, Nilul, Egiptul** - reportaj; **Interviu transfinit. Poetul Mircea Ivănescu răspunde la 286 de întrebări ale lui Vasile Avram; Rainer Maria Rilke, Elegiile din Duino** - traducere; **Cosmologie românească - studiu de antropologie hermeneutică; Reflecţii antropologice; Gândirea arhaică şi Gândirea creştină.**

Principalele scrieri antropologice autorul intenţiona să le cuprindă într-o trilogie: **Chipurile Divinităţii.** O hermeneutică a modelelor teofanice în spaţiul sud-est european (ortodox), formată din: **I. Ritmurile existenţei şi percepţia sacrului. Relaţia Om–Cosmos–Divinitate** (inedit); II. **Constelaţia magicului. Viziuni paradigmatice asupra misterului existenţial** (revizuit); III. **Creştinismul cosmic. Structura, evoluţia şi semnificaţia arhetipurilor mito-religioase** (revizuit).

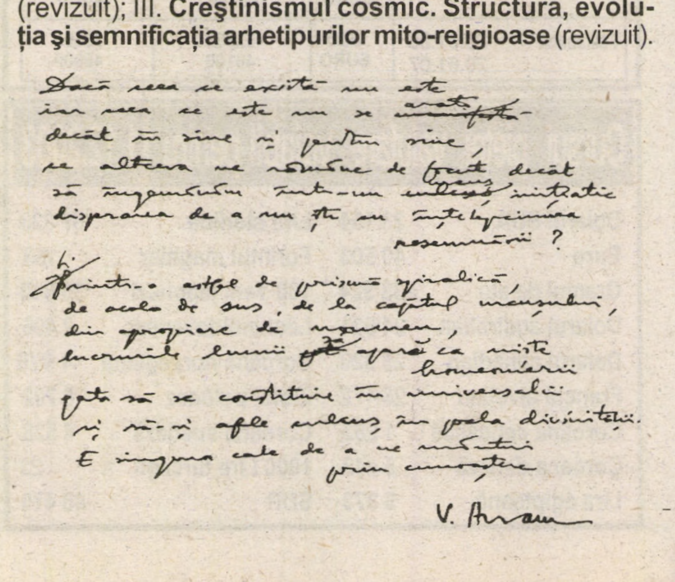

SALROM
Sucursala Salina Ocna Dej

Str. Salinei 6, 405201 Dej, jud.Cluj
tel./fax.: 0264 223089, 223341
e.mail: salina@ocnadej.ro

EXTRAGE, PRELUCREAZA SI COMERCIALIZEAZA CEA MAI PURA SARE GEMA DIN ROMANIA PENTRU A OFERI CLIENTILOR SAI TOATE SORTIMENTELE DERIVATE PRIN PRELUCRAREA EI:
- SARE IODATA DE BUCATARIE (FINA SI EXTRAFINA),
- SARE INDUSTRIALA (INCLUSIV PENTRU DEZAPEZIREI,
- SARE PENTRU INDUSTRIA ALIMENTARA
- SARE DESTINATA INDUSTRIEI ZOOTEHNICE

PRODUSELE "SALROM" SUNT CERTIFICATE DE CELE MAI EXIGENTE TESTE ALE CALITATII CONFORM ISO 9001/2000 SI CORESPUND NORMELOR DE PROTECTIE A MEDIULUI ISO 14001/1996

STIMATI CLIENTI !
VA REAMINTIM CA IN CONFORMITATE CU H.G. 568/5 IUNIE 2002, TOATA SAREA DESTINATA CONSUMULUI UMAN, CEA PENTRU INDUSTRIA ALIMENTARA, CAT SI CEA UTILIZATA PENTRU HRANA ANIMALELOR TREBUIE SA FIE IODATA

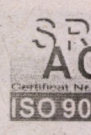

-2167-

SC COCHET SA
Adresa: Sibiu, str. N. Teclu nr. 29-31, tel. 0269/43.17.90, fax 0269/21.09.52

închiriază: spaţii pentru diverse activităţi.

Informaţii la telefon, fax sau sediul unităţii.

Societate comercială

ANGAJEAZĂ

ECONOMIST

Descrierea postului:
- economist compartiment contabilitate

Cerinţe:
- licenţă în ştiinţe economice de specialitate;
- experienţă în domeniu MINIM 3 ANI;
- cunoaşterea programului de contabilitate al firmei, COMPARD reprezintă avantaj;
- persoană dinamică, creativă, cu abilităţi de comunicare;
- domiciliul stabil în Sibiu

CV-urile se trimit prin fax la nr. 0269/20.60.67

-2118-

FAST FOOD
- Pui preparat în stil american
- Aripioare picante
- Steak Sandwich
- Kebap
- Hawaian Sandwich
- Cartofi prăjiţi
- Prăjituri asortate
- Băuturi răcoritoare

Catering Party pentru toate ocaziile!

Sibiu, Piaţa Mare nr. 6 (fosta cofetărie Perla)
Tel. 0269/21.71.15, 0740.30.36.74
Program zilnic: 9 - 22

RESTAURANTUL ABEL
din Sibiu organizează
REVELION 2004
Preţuri accesibile, servicii deosebite.
Rezervări şi informaţii în P-ţa 1 Decembrie 1918 (Piaţa Gării), tel. 22.62.51

CASIERIILE SC DISTRIGAZ NORD SA
în zilele de 13, 24, 29, 30 decembrie 2003 vor fi deschise între orele 8,30 -13,30.

-2119-

NOU!!!

Centrale termice, instalaţii (sanitare, termice, apă, gaz)

DEPOZIT MATERIALE DE CONSTRUCŢII ŞI INSTALAŢII
Sibiu, str. Henri Coandă fără număr (viaduct Vasile Aaron - stânga)
Tel. 0269/23.77.51, fax 0269/23.29.34

-2100-

Ofertă specială de hârtie de scris, la chioşcurile ziarului **Tribuna** de pe B-dul M. Viteazul, V. Aaron, parcarea bazinului Olimpia şi la sediul redacţiei.

La cele mai mici preţuri!

Informaţii la telefon 21.12.81, (secretariat)

Societate comercială
închiriază spaţiu comercial de 138 mp situat pe str. Lungă, pretabil la pizzerie sau alimentaţie publică.
Relaţii la tel. 22.41.01, 22.41.07, 22.41.08, int. 349.

-2165-

Tribuna - publicitate

Vino la Germanos!
Oferă cadouri celor dragi!

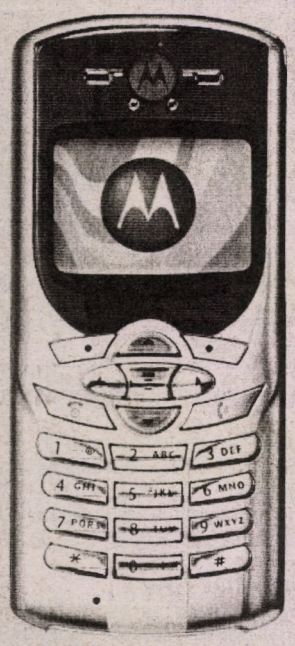

1.999.000 lei*
Motorola C350L

CADOU
o geantă de voiaj la orice mobil cu abonament Connex
Ofertă valabilă până la 10 ianuarie 2004.

OFERTA CONNEX
10 luni de reduceri dacă te abonezi până la 31 decembrie 2003
- 50% reducere la abonament în primele 5 luni de contract
- 50% reducere pentru convorbirile în reţea în următoarele 5 luni*

* lunile 6 - 10 de contract; nu se aplică pentru abonamentele cu minute incluse

DEALER CONNEX

GERMANOS
te conectează cu tehnologia

simplu, rapid
Direct:NET
www.DirectNET.ro

Cele mai mici tarife internationale din Romania
Cu doar 10 centi*/ min. vorbesti in Europa, S.U.A. si Canada
*Pretul nu include TVA

Serviciul DirecNET-Astral Voice este o solutie de convorbiri internationale in regim phone to phone, oferind atat persoanelor fizice, cat si celor juridice o oportunitate de a mentine contacte internationale cu un cost minim, imbatabil in piata comunicatiilor electronice.

Tehnologia aleasa pentru convorbirile internationale este telefonia IP, conformandu-se tendintei internationale de migrare a telefoniei traditionale TDM (time division multiplexing) la telefonia bazata pe pachete si utilizand o mixtura de conexiuni terestre si prin satelit cu un management ridicat al calitatii.

Serviciul DirectNET Astral Voice este accesibil prin intermediul card-urilor valorice Astral.

consultens(r) Networking SRL, www.DirectNET.ro, Info@DirectNET.ro, 0269 206222 Calea Cisnadiei 50

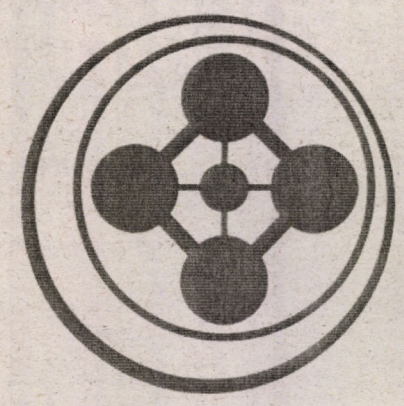

LNB ROMANIA

PREMIXURI ŞI CONCENTRATE PENTRU FURAJAREA ANIMALELOR

LNB ROMANIA FEED S.R.L.

B-dul Victoriei nr.43, 2400 Sibiu
tel.: 0269/21.33.80 fax: 0269/21.85.15
e-mail: lnbromania@lnb.ro
www.lnb.ro

PROMOŢIE!!! ABD

Calculatoare pentru fiecare buzunar!!!

Sisteme:

Tower PIII 550/128Ram/10Gb/Cd-rom/Sunet/8 Mb AGP.....119 euro
PII 400/64 Ram/4,3 Gb/Cd-rom/Sunet/8 Mb AGP.....65 euro

Monitoare:

17" IBM, NOKIA.....49 euro
17" Real Flat DELL (2000-2001).....69 euro
19" COMPAQU, EIZO (2000-2001).....69 euro
19" Real Flat NOKIA, COMPAQU, DELL (2000-2001).....109 euro
20-21" ELZO, NOKIA, FUJITSU.....69 euro
21" Real Flat COMPAQU, NOKIA (2000-2001).....159 euro

Sistemele conţin tastatură, mouse, cablu alimentare.
Monitoarele conţin cablu de alimentare şi de date.

GARANŢIE 12 LUNI !!!

Magazin: str. 9 Mai nr. 34, Sibiu, tel. 0269/23.81.09 -2181-

S.C. ATLASSIB LEASING S.A. Sibiu

vinde Ferma nr. 4 Cristian, în suprafaţă totală de 33.390 mp, având ca anexe: sere, centrală termică, magazii, birouri, curte şi alee betonată, copertină etc.

Informaţii suplimentare la tel. 0269/22.25.24 sau 0744/50.21.78 -2161-

S.C. ATLASSIB LEASING S.A. Sibiu

vinde

prin intermediul Biroului Executorului Judecătoresc Tatu Felician - Ferma Şelimbăr în suprafaţă de 10.237 mp şi terenul cu construcţii în suprafaţă de 496 mp.

Informaţii suplimentare se pot obţine la tel. 0269/22.25.24 sau 0744.50.21.78 sau la Biroul Executorului Judecătoresc Tatu Felician, situat în Sibiu, B-dul Victoriei nr. 21. -2161-

S.C. TRANSCAR S.R.L. Sibiu - angajează

- **ŞEF COLOANĂ:** studii superioare auto sau TCM, absolvenţi promoţia 2003 sau cu experienţă în activitatea de coordonare transport, permis auto, domiciliul în Sibiu, telefon.
- **INGINER MECANIC - ABSOLVENT TCM SAU AR, promoţia 2003**, cunoştinţe operare calculator, permis de conducere, domiciliul în Sibiu sau împrejurimi, telefon;
- **ECONOMIST:** studii superioare de specialitate, absolvent 2003 sau cu experienţă, domiciliul în Sibiu, permis auto, telefon.
- **DISPECER CASA DE EXPEDIŢII - SIBIU: cunoştinţe limba italiană**, studii medii sau superioare, disponibilitate la program prelungit şi la deplasări, cunoştinţe operare calculator, permis auto, domiciliul în Sibiu, telefon.
- **DISPECER PENTRU SERV. CONTRACTĂRI: cunoştinţe limba germană sau engleză**, studii medii sau superioare, disponibilitate la program prelungit şi deplasări, cunoştinţe operare calculator, permis de conducere, domiciliul în Sibiu, telefon.
- **FUNCŢIONAR ECONOMIC:** studii medii sau superioare, cunoştinţe operare calculator, disponibilitate la program prelungit, permis auto, domiciliul în Sibiu, telefon.
- **ŞOFERI:** domiciliul în Sibiu, posesor permis auto gradele B, C,E, vechime minim 5 ani ca şofer, telefon.
- **ŞOFER CISTERNĂ:** domiciliul stabil în Sibiu, permis auto cat. B, C,E, curs ADR, experienţă pe cisternă minim 3 ani, telefon.

Relaţii la tel. 0269/23.11.13 sau 0269/23.10.12, int. 355 sau 354, între orele 7,30-16. -2148-

OMNIASIG®

Member of TBIH GROUP

Angajează agenţi de asigurare, pentru campania RCA 2004, cu vârsta minimă de 21 ani (împliniţi).

Doritorii sunt rugaţi să se prezinte pentru încheierea contractelor, cu buletinul sau cartea de identitate la:

- Sucursala Sibiu, B-dul V. Milea nr. 12, Serviciul Asigurări;
- Agenţia Mediaş, str. N. Iorga nr. 4, d-na Hilca M.

Informaţii suplimentare la tel.
21.40.10, pentru Sibiu;
84.53.98, pentru Mediaş

-2080-

GRUP PIN®

BUCURIA CULORII
tel: 0744.565.746

LUNA CADOURILOR 01-20.12

IMPORTATOR FOLII AUTOADEZIVE (din sept.1994)

ORACAL GERMANIA

CUTTING PLOTTERE PROFESIONALE

- 5% utilaj
- 30% soft
- 50% cos protectie

- REDUCERE la PLATA PE LOC (în limita stocului)

REDUCERE până la 530 USD

(LA RATE NU SE ACORDĂ DISCOUNTURI)

S.C. NINA S.R.L.

dealer autorizat

SIBIU
Str. N. Teclu nr. 5
Tel. 0269/21.31.77
service non-stop

ACUM LA NOI CU 68 €*/lună îţi iei un Matiz

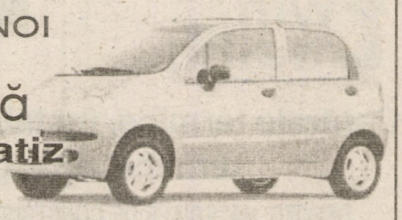

* Preţ fără TVA

DAEWOO AUTOMOBILE ROMANIA

Telefonul clientului 0251.54.41.87
Asistenţă tehnică 24 h: 0251.59.67.67
Garanţie 3 ani sau 100.000 km

Tribuna publicitate

CONTINENTAL AUTOMOTIVE SYSTEMS CONTINENTAL TIRES CONTITECH

Continental

Fiind unul din liderii mondiali, partener al industriei producătoare de autoturisme, Continental face mobilitatea individuală mai sigură, mai economică şi mai confortabilă. Toate diviziile concernului nostru participă prin inovaţii şi soluţii la cheie pentru dezvoltarea autoturismelor de azi şi de mâine.

Pentru noua fabrică din Sibiu avem libere începând cu 01.01.2004 următoarele poziţii în domeniile logistică, calitate şi vamă.

Responsabil departament logistică

Sarcini principale:
- responsabilităţi legate de întregul lanţ logistic de preluare comenzi, intrare şi controlul mărfii, depozitare/trimitere, planificarea fluxului de materiale;
- asigurarea introducerii eficiente a sistemului SAP R/3;
- supervizarea angajaţilor.

Cerinţe speciale:
- experienţă ca responsabil departament logistică, cu responsabilităţi pentru intrarea mărfurilor, depozitare şi trimitere;
- cunoştinţe şi experienţă practică în import/export, vamă;
- experienţă în achiziţii;
- cunoştinţe în principii logistice precum FIFO;
- limba franceză scris.

Inginer/tehnician AOI (Automatic Optical Inspection)

Sarcini principale: întreţinerea parcului de maşini existent, întreţinere şi optimizare a procesului (ZeroDefectLineConcept)

Cerinţe speciale:
- cunoştinţe în programarea şi întreţinerea maşinilor;
- cunoştinţe de bază în Surface Mount Technology (SMD);
- cunoştinţe de FIFO, instrucţiuni de întreţinere;
- 2-3 ani experienţă într-un domeniu asemănător.

Inginer/tehnician operaţiuni SMD

Sarcini principale:
- întreţinerea parcului de maşini existent, în special CHIP SHOOTER (Placement), programare şi întreţinere;
- instalare de noi maşini, utilaje şi procese;
- obţinerea de piese de schimb şi bunuri consumabile.

Cerinţe speciale:
- cunoştinţe în programarea şi întreţinerea maşinilor;
- cunoştinţe solide de Windows şi Office;
- cunoştinţe de bază în SMD (Surface Mount Technology);
- experienţă în producerea de electronice;
- experienţă relevantă de lucru.

Referent import-export

Sarcini principale: verificarea facturilor, întocmirea formalităţilor vamale, întocmirea cererilor şi actelor de export ;

Cerinţe speciale:
- studii superioare economice;
- experienţă relevantă de lucru.

Responsabil calitate

Sarcini principale: responsabilităţi de implementare a managementului calităţii conform cerinţelor de audit şi asigurarea unui proces continuu de îmbunătăţire;

Cerinţe speciale:
- cunoştinţe de bază în VDA 6.x;
- experienţă practică în normele TS 16949
- experienţă relevantă ca responsabil calitate;
- experienţă în producerea de elemente electronice.

Condiţii pentru toate poziţiile:

- absolvenţi studii superioare de specialitate;
- abilităţi de comunicare şi lucru în echipă; abilităţi de rezolvare a problemelor de natură tehnică; mod de lucru independent şi structurat;
- limba engleză – avansat, limba germană constituie un avantaj;
- cunoştinţe bune de MS-Office şi Windows.

Daca vreti sa conduceti impreuna cu noi, trimiteti un curicullum vitae în limba engleză sau germană, insotit de o fotografie la adresa de e-mail: ctire_ti_conti_ap@conti.de pana la 17.12.2003.

-2102-

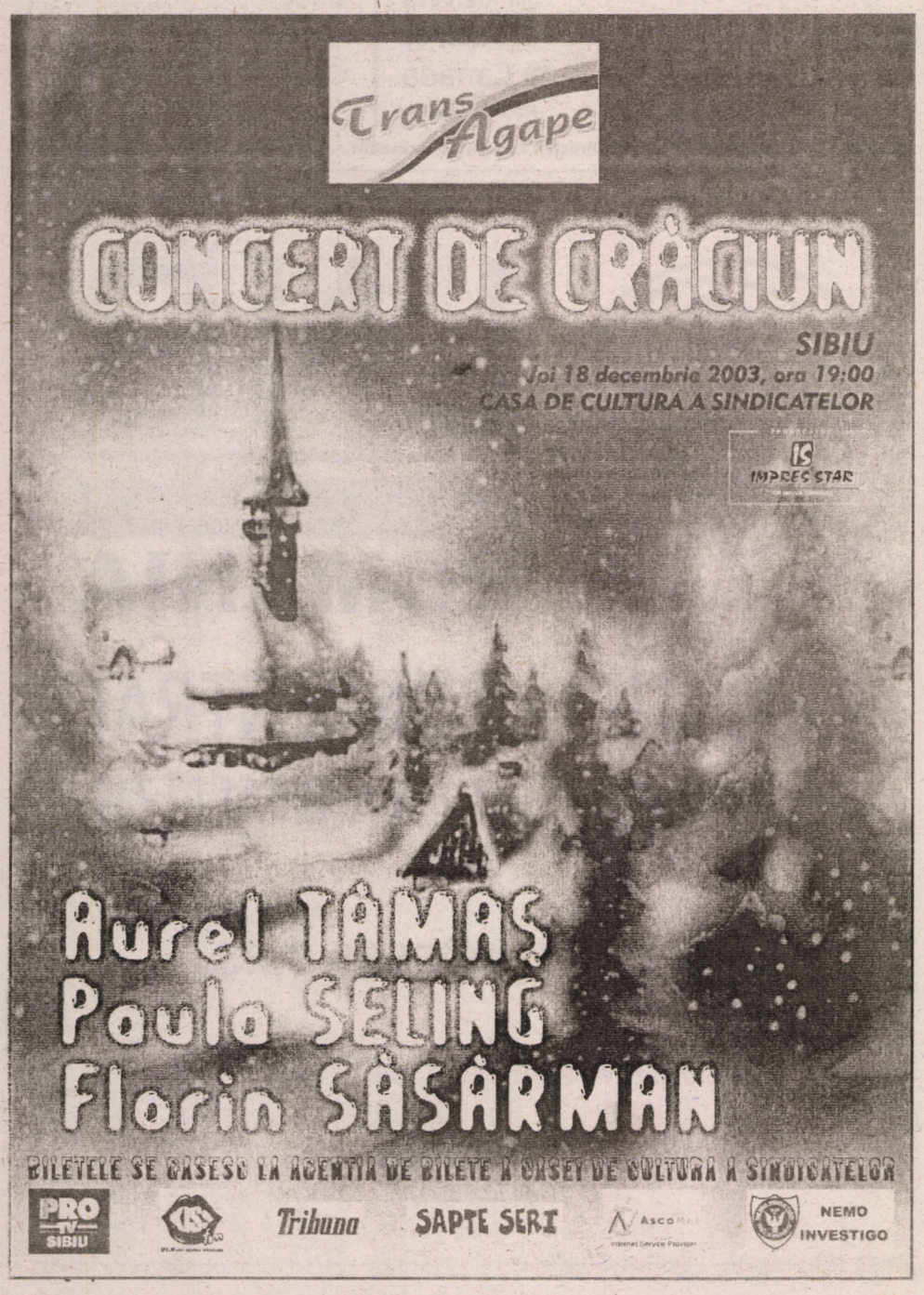

S.C. ATLANTIC TRAVELS S.R.L. angajează:

- **ECONOMIST STAGIAR:** studii medii sau superioare de specialitate, absolvent 2003 sau cu experienţă în domeniu, permis auto, domiciliul în Sibiu, telefon;
- **INGINER - ŞEF FERMA CRINŢ:** studii de specialitate, absolvent 2003 sau cu experienţă, domiciliul în Sibiu sau împrejurimi, permis auto, telefon.
- **PERSONAL PAZĂ:** minim studii medii, stagiul militar satisfăcut, paşaport, permis de conducere, cunoaşterea unei limbi străine constituie un avantaj, domiciliul în Sibiu, telefon.
- **RESPONSABIL PM, PSI:** studii medii sau superioare, absolvent al cursului de instruire privind legislaţia şi protecţia muncii, experienţa în domeniu constituie un avantaj, permis conducere, domiciliul în Sibiu, telefon.
- **CONTROLOR TRAFIC:** studii medii, experienţă în activitatea de control, domiciliul în Sibiu, permis de conducere, telefon.
- **ŞOFER SIGURANŢA CIRCULAŢIEI:** studii medii, vechime minim 3 ani ca şofer, permis auto categ. B, domiciliul în Sibiu, telefon.
- **TÂMPLAR-DULGHER:** studii de specialitate, absolvent 2003 sau cu experienţă în domeniu, domiciliul în Sibiu, telefon;
- **ZIDAR:** studii de specialitate, absolvent 2003 sau cu experienţă în domeniu, domiciliul în Sibiu, telefon.
- **VOPSITOR:** studii de specialitate, absolvent 2003 sau cu experienţă în domeniu, domiciliul în Sibiu, telefon.
- **TRACTORIST:** şcoală generală sau profesională, permis de conducere corespunzător, domiciliul în Sibiu sau împrejurimi, telefon.

Relaţii la telefon: 0269/23.11.13 sau 0269/23.10.12, int. 355 sau 354, între orele 7,30-16. -2147-

SC COMAT SA

VĂ OFERĂ

BATERII ROMBAT BISTRIŢA

sub preţul de producător pentru toate tipurile de autovehicule.

Pentru informaţii suplimentare adresaţi-vă domnului Munteanu Neluţu, telefon 0269/22.92.49, interior 165 sau 119, sau la sediul firmei din Şoseaua Alba Iulia numărul 112 (în spate la Bricomat). -2182-

SARA MERKUR

Societate de Asigurări Româno - Austriacă SA

AGENŢIA SIBIU – Sos. Alba Iulia, Bl. 27, Sc. B2, Ap.22

Selectează 3 persoane dinamice pentru poziţia de

CONSILIER FINANCIAR ASIGURĂRI

Se oferă:	*Cerinţe:*
- FINANŢARE	- STUDII MEDII/SUPERIOARE
- 300 USD BONUS	- DORINŢA DE A REUŞI
- COMISION MAXIM	- ABILITĂŢI DE COMUNICARE
- TRAINING	-FLEXIBILITATE/DISPONIBILITATE

CV şi scrisoare de intenţie la fax: 0269/22.83.30; Relaţii la tel. 22.83.30; mobil 0740/68.20.75;

e-mail: sibiu@saramerkur.ro -2111-

SC MĂTASEA ROMÂNĂ SA

cu sediul în Cisnădie, str. Cetăţii nr. 20, jud. Sibiu,

unul dintre cei mai importanţi producători de ţesături tip mătase din România

ANGAJEAZĂ:

1. JURIST

Cerinţe: - studii superioare;
- experienţă minim 3 ani;
- aptitudini de comunicare;
- disponibilitate pentru program prelungit

Termenul de depunere al CV şi a scrisorii de intenţie este de 15.12.2003, ora 15, la secretariatul firmei sau la biroul Personal-Salarizare.

Interviul va avea loc în data de 16.12.2003, începând cu ora 11.

Informaţii suplimentare la sediul firmei la biroul Personal-Salarizare, interior 22. Telefon 0269/56.23.21, fax 0269/56.47.37, e-mail matasea@ rdslink.ro -2192-

MICA PUBLICITATE

Pierderi

♦ Găsit mânză neagră în zona Calea Poplăcii. Tel. 24.00.51 (2285)

♦ Pierdut carte de identitate pe numele Şufană Corina Ileana. Ofer recompensă găsitorului. O declar nulă. Tel. 0745.64.67.21 (4286)

Închirieri

oferte

Închiriez apartament 4 camere, nemobilat; ideal cabinet, sediu firmă, în zonă avantajoasă. Tel. 0722.25.45.88 sau 0788.25.45.88, 0269.21.55.03 (1815)

Organizez sau închiriez spaţiu pentru mese festive (petreceri private, Revelion). Inf. tel. 0740/56.67.64 (2179)

Închiriem 6 birouri în "Centrul de afaceri Xenopol", 4 euro/mp. Preţul nu include TVA. Tel. 0269.21.03.96, 0722.20.32.13 (2279)

Închiriez două camere la casă, intrare separată, preţ acceptabil. Urgent. Tel. 22.13.56 (2294)

♦ Restaurant fast-food organizează REVELION, maxim 35 persoane, preţ/pers. 2 zile (31dec - 1 ian.) - 1.200.000 lei. Informaţii-tel. 0744.21/07.69 (4209 R)

♦ Închiriez apartament, central, în regim hotelier, dotări corespunzătoare, 0722/38.08.22 (2171)

♦ Închiriez apartament două camere mobilate. Tel. 21.48.15 (2274)

♦ Închiriez saivan cu posibilitate iernat 200 oi. Dacă e nevoie ofer şi nutreţ pentru iernat. Daia, tel. 59.42.74, fam. Murgoi Ioan nr. 165 (2768 G)

♦ Închiriem ultracentral garsonieră mobilată, cu centrală. Tel. 23.40.74 (2303)

♦ Caut colegă de cameră. Tel. 0269.21.07.28 (2322)

S.C. HORTICOLA INTERNAŢIONAL S.A.

angajează:

- **VÂNZĂTOARE MAGAZIN - cu experienţă în domeniu;**
- **MĂCELAR - cu experienţă .**

Relaţii la telefon 22.84.31; 22.84.32 -2187-

BANCA COMERCIALĂ CARPATICA S.A

anunţă concurs pentru ocuparea postului:

ŞEF DEPARTAMENT

în cadrul Direcţiei Organizare Resurse Umane Salarizare

în următoarele condiţii:
- studii superioare economice, juridice sau Ştiinţe sociale;
- abilităţi de comunicare;
- spirit organizatoric;
- experienţă în domeniul organizării şi al managementului resurselor umane de minim 2 ani;
- cunoaşterea unei limbi străine constituie un avantaj.

Cei interesaţi sunt rugaţi să transmită CV-ul însoţit de scrisoarea de intenţie până la data de 16.12.2003, la fax: 0269/23.33.71 sau la sediul Băncii Comerciale Carpatica, B-dul Mihai Viteazul nr. 42. - C -

SC TRANS EURO TEXTILE SRL,

firmă franceză

angajează:

- muncitoare pe maşini de tricotat;
- muncitoare pe maşini de încheiat ochi cu ochi (Kett);
- confecţionere.

Cererile se depun la sediul firmei: Cisnădie, str. Transilvaniei nr. 6.

Informaţii tel. 0269/56.44.99 şi 0740/09.50.09 (2844 G)

Taxi 963

la dispoziţia dumneavoastră!

Sibienii pot dispune de acest nou serviciu de taximetrie, **963**, gratuit, din zece puncte fixe: supermarketuri, societăţi comerciale, magazine şi baruri. Personalul firmei va servi comanda în cel mai scurt timp, ghidându-se după deviza:

"Taxi 963 - îţi vine la fix".

De asemenea, colaboratorii sunt prioritari pentru Auto-Rom, firma asigurându-le orice fel de reparaţie prin service-ul Albatros. Cu o experienţă de 11 ani şi cu personal calificat, service-ul Albatros pune la dispoziţia clienţilor: *secţie de tinichigerie, secţie de vopsitorie cu cabine ultramoderne Nova Verta, centrări caroserii, direcţii şi redresări direcţii, reglaj faruri, montări intalaţii GPL*, **la cele mai mici preţuri.** -2155-

Cereri de serviciu

♦MEDIC STOMATOLOG (absolventă 2002) solicit angajare (exclus chirie). Tel. 0745/31.72.44 (2851 G)

Angajări

♦ PROTAXI angajează şoferi. Tel. 0788/37.38.27 (5605957 G)

S.C. Autoklass S.A. Sibiu angajează mecanici auto, tinichigii auto, vopsitori auto, electrician auto, pentru activitate de reparaţii auto. Se primesc şi absolvenţi de şcoală profesională sau liceu de specialitate. Cererile se depun la sediul firmei din Sibiu, Şos. Alba Iulia nr. 69 sau prin fax nr. 22.96.62, în fiecare zi între orele 8-16 (F 2023)

Angajez mecanic utilaje drumuri, buldozerist, excavatorist - 0744.29.58.43 (2078)

FIRMĂ DE PRESTIGIU

angajează

MECANIC SERVICE BICICLETE

Condiţii: experienţă în domeniu. Se oferă salariu atractiv. Tel. 0724.86.59.00 (2108)

FIRMĂ DE PRESTIGIU

angajează

VÂNZĂTOR (VÂNZĂTOARE)

Condiţii: experienţă minim un an, cunoştinţe de contabilitate primară. Se oferă salariu atractiv. Tel. 0724.86.59.00 (2108)

Firmă de resurse umane angajează psiholog. Cerinţe: muncă în echipă, flexibilitate, disponibilitate la program prelungit, posesor carnet conducere. C.V.-urile se vor trimite la fax 21.20.79 (2534 G)

LORETA CONF angajează: muncitoare fază alimentat; confecţionere îmbrăcăminte, cu experienţă. Se acordă tichete de masă. Informaţii tel. 23.24.72 (2600 G)

Caut familie pentru administrat casă la ţară, situată la 30 km de Sibiu. Tel. 0745/15.76.27 (2611 G)

DEPOZITUL DE CALCULATOARE angajează în vederea deschiderii magazinului din Sibiu, şef magazin (cod SM) şi inginer vânzări (cod IVM). Cerinţe: cunoştinţe foarte bune de hard şi soft, cunoştinţe gestiune (eventual progarm Neomanager/B-org). C.V. la fax 021.224.02.79, e-mail: personal@romsoft.ro (F 2175)

ANGAJĂM PERSONAL:
- **CONFECŢIONERI RECLAME LUMINOASE**
- **TÂMPLĂRIE PVC**
- **LĂCĂTUŞI MONTATORI**

54.32.50 (2240)

Angajez vânzătoare pentru magazin zona Nicolae Bălcescu, studii medii, aspect fizic plăcut, experienţă, seriozitate. Relaţii la tel. 0722.27.57.82 (2666 G)

S.C. Media Trading SRL angajează **reprezentant vânzări** pentru divizia Nestle. Condiţii:
- domiciliul stabil în Sibiu
- stagiul militar satisfăcut
- studii superioare şi experienţa în vânzări constituie un avantaj
- permis auto categ. B, vechime min. 2 ani

C.V. + foto la tel. 22.96.46 sau la sediul firmei din str. Frigoriferului nr.2 (2283)

Restaurantul CENTER Sibiu angajează barman-ospătar. CV-ul se depune pe str. Someşului nr.31 (2312)

Societate comercială angajează **îngrijitori curăţenie**, în următoarele condiţii: starea sănătăţii foarte bună, domiciliul stabil în Sibiu. Informaţii suplimentare 24.38.08 (2307)

Firma româno-germană GASEX SRL, specializată în reţele de aer comprimat angajează şi salarizează inginer vorbitor de limba germană. Informaţii tel. 0269/24.91.17, 0721.08.76.91 (2769 G)

SC ANA OIL SRL angajează vânzători magazin din staţie benzinărie, şos. Alba Iulia nr.120. Curriculum vitae se depune la sediul firmei sau prin fax la tel. 22.76.73 (2767 G)

Angajez bucătar, bun profesionist şi serios. Tel. 22.29.55, după ora 10 (2761 G)

SC angajează agent comercial cu experienţă. Tel. 0744/61.97.83 (2779 G)

S.C. CARPA-KNIT SRL cu sediul în Sibiu, str. Decebal nr.8, angajează:
- **PROGRAMATORI** pentru maşini de tricotat Stoll. Pentru calculator SIRIX.
- **operatori pe maşini de tricotat**
- **muncitoare pe maşini Kett.**

Se oferă salarii atractive, bonuri de masă, decontare transport.

Relaţii la tel. 0269.23.64.06 sau la sediul firmei, între orele 8-16 (2325)

S.C. ARTA MOBILEI SRL Sibiu angajează: contabilă şi operatoare calculator, absolvente 2002-2003 sau studente. Condiţii: operare calculator, limba engleză, permis conducere categoria B - avantaj; gaterişti; drujbişti; circularişti; tâmplari. Tel. 22.23.53 (2557+2357)

S.C. Star International SRL - "Carmens", producător de încălţăminte, angajează:
- maiştri tras tălpuit
- muncitori tras-tălpuit
- muncitori maşini cusut
- controlori CTC - tras tălpuit
- muncitori necalificaţi.

Se asigură tichete valorice de masă. Informaţii la biroul Personal, tel. 21.42.91 sau la sediul firmei din str. Valea Mare nr.3 (2355)

S.C. TRANS EURO TEXTILE SRL firmă franceză angajează:
- **muncitoare pe maşini de tricotat**
- **muncitoare pe maşini de încheiat ochi cu ochi (Kett)**
- **confecţionere**

Experienţa în domeniu constituie un avantaj. Se oferă locuri sigure de muncă, bonuri de masă, decontarea transporturilor şi asistenţă medicală. Cererile se depun la sediul firmei: Cisnădie, str. Transilvaniei nr.6 . Informaţii-tel. 0269/56.44.99 şi 0740/09.50.39 (2843 G)

Barul "LA STRADA" angajează barman cu experienţă. Tel. 0722.82.69.67 (2854 G)

♦ Firmă germană angajează urgent subinginer mecanic şi contabil. Limba germană obligatoriu. Informaţii la 21.01.01, între orele 14-18 (4043)

continuare în pag. 10

Fotbal/ Liga Campionilor

Lucescu: "Eu sunt vinovat"!

Antrenorul echipei Beşiktaş, Mircea Lucescu, a declarat ca este vinovat pentru înfrângerea, cu scorul de 2-0, înregistrată, marţi, în meciul cu Chelsea Londra, în urma căreia gruparea turcă a ratat calificarea în optimile de finală ale Ligii Campionilor, a anunţat cotidianul "Fanatik". "Când scorul era de 0-0, le-am cerut jucătorilor mei să iasă în atac pentru a înscrie. Bineînţeles că la fotbaliştii mei a intervenit atunci o relaxare. Nu înţeleg cum am putut face o astfel de greşeală, în ciuda experienţei pe care o am. Eu sunt vinovat. O greşeală de moment ne-a costat mult. În ciuda eliminării, îmi felicit jucătorii", a spus Lucescu.

Tehnicianul român a menţionat că ar fi preferat ca meciul să se joace la Istanbul şi a spus că rezultatul ar fi trebuit să fie unul de egalitate. "Cei 22 de jucători de la Chelsea sunt aproximativ egali din punct de vedere al valorii. Nu au jucat Duff, Mutu, Crespo şi Veron, însă cei care au evoluat erau foarte buni. Dacă Pancu ar fi înscris, alta ar fi fost situaţia", a afirmat Lucescu.

Mircea Lucescu a precizat că, pentru Beşiktaş, reprezintă o performanţă şi faptul că a ajuns la acest nivel. "Spectatorii de aici sunt minunaţi, însă am fi vrut să jucăm la Istanbul. Sper că de acum încolo UEFA nu ne va pune să jucăm în Suedia sau în altă ţară mai îndepărtată", a precizat antrenorul român, care s-a declarat nemulţumit de calitatea gazonului, înainte de începerea meciului.

Tehnicianul formaţiei Chelsea, Claudio Ranieri, a declarat că echipa sa a meritat să învingă. "Am făcut totul pentru a câştiga cele trei puncte puse în joc. Ştiam că atmosfera de aici va fi stresantă pentru noi, însă jucătorii mei nu s-au lăsat influenţaţi de aceasta", a spus Ranieri.

Potrivit cotidianului "Star", preşedintele grupării Beşiktaş, Serdar Bilgili, a declarat că echipa antrenată de Mircea Lucescu a avut ghinion. "Sparta Praga s-a calificat printr-un gol înscris în minutele de prelungire. Noi am fost învinşi din cauza a două greşeli simple. Vrem să mergem în Cupa UEFA până la sfârşit", a spus Bilgili.

Presa turcă îl acuză pe Pancu

Cotidianul **"Hurriyet"** consideră că echipa Beşiktaş a fost învinsă, marţi, de Chelsea, deoarece Daniel Pancu nu a reuşit să valorifice o ocazie mare de gol pe care a avut-o în minutul 44 al meciului. "Pancu are contract cu Beşiktaş pe o perioadă de trei ani, ca nu cumva să plece altundeva. În afara faptului că nu a jucat fotbal, ne-a arătat şi nepriceperea lui în a înscrie. El aleargă, dar nu le este util nici coechipierilor săi şi nu le oferă plăcere nici spectatorilor. Ocazia ratată de Pancu a reprezentat momentul în care toate visele s-au risipit", se menţionează în "Hurriyet".

Cotidianul **"Sabah"** notează că cel mai important moment al meciului a fost cel în care Pancu a ratat. "Ah Pancu, se poate să ratezi o astfel de ocazie? La finalul meciului am înţeles că acea ocazie, care a umplut ochii spectatorilor din tribune cu lacrimi şi l-a făcut pe Lucescu să îşi smulgă părul din cap, a fost momentul crucial al meciului", scrie "Sabah".

Jurnalul **"Fanatik"** scrie că Pancu a avut, în minutul 44, ocazia să răspundă criticilor făcute la adresa sa în ultimele luni. "Nici la antrenamente nu i s-ar fi oferit atât de uşor o ocazie. El însă a ales calea cea grea în locul celei mai uşoare şi a vrut să înscrie un gol frumos. Nu aveam nevoie de un gol frumos, trebuia doar să trimiţi mingea între cele trei bare ale porţii! Ah, Pancu, ah! Era o poziţie de şut mai uşoară decât un penalti", se menţionează în "Fanatik".

Cotidianul **"Turkiye"** consideră că "dacă Pancu nu ar fi trimis în Univers acea minge, poate că Beşiktaş şi-ar fi trecut numele pe finala Ligii Campionilor".

Fotbal/ Divizia A

Zicu: "În România voi juca doar la Dinamo"

Mijlocaşul Ianis Zicu a declarat că Dinamo este singura echipă la care va evolua în România, informează site-ul oficial al grupării din Şoseaua Ştefan cel Mare. "În România voi juca doar la Dinamo. Nu s-a pus problema să plec la Rapid şi nici nu cred că se va lua vreodată în discuţie acest transfer. Fostul meu impresar Ioan Becali (n.r.- noul preşedinte al Rapidului) mi-a confirmat că nu a discutat niciodată această problemă", a declarat Zicu.

Jucătorul dinamovist spune că va accepta doar oferte de la cluburi din străinătate. "Eu am venit la Dinamo când aveam 15 ani, cu gândul de a îmbrăca tricoul «câinilor». Era visul meu din copilărie. Anii au trecut, dar nu m-am schimbat. De la Dinamo voi pleca doar în străinătate, dacă va exista vreo ofertă avantajoasă pentru ambele părţi. În caz contrar, îmi voi încheia cariera la Dinamo. Este promisiunea pe care o fac suporterilor dinamovişti. De Steaua nici nu vreau să discut", a declarat Ianis Zicu.

Potrivit cotidianului "Gazeta Sporturilor"de ieri, Zicu ar putea fi transferat la Rapid, dacă gruparea giuleşteană va achita dinamoviştilor jumătate - 500.000 de dolari - din clauza de reziliere a contractului jucătorului. "Becali Sport", firma fraţilor Becali, deţine cealaltă jumătate din proprietatea fotbalistului dinamovist.

Omnisport/ Premiere

Buget de 35.000 de dolari pentru Gala Sportului Românesc

Gala Sportului Românesc, care va avea loc, vineri, de la ora 18.00, la Opera Română, va avea un buget de 35.000 de dolari, a anunţat **Bogdan Enoiu**, directorul general al agenţiei McCann Eriksson.

Gala Sportului Românesc este organizată de Agenţia Naţională pentru Sport (ANS), Comitetul Olimpic Român (COR) şi Asociaţia Presei Sportive (APS), producător general fiind McCann Eriksson.

În cadrul galei, ANS va acorda premii pentru cel mai bun antrenor al anului, cel mai bun medic, cel mai bun arbitru, cel mai bun club, cea mai bună federaţie şi cea mai bună echipă.

COR va acorda premiul pentru fair-play şi cariera sportivă, în timp ce APS va decerna premiul pentru presă scrisă "Ioan Chirilă", premiul pentru radio "Sebastian Domozină" şi premiul pentru televiziune "Tudor Vornicu".

Gala va avea o durată de o oră şi jumătate, se va desfăşura într-un decor de iarnă şi va fi prezentată de **Andreea Marin** şi **Ilie Năstase**. În cadrul spectacolului vor cânta **Loredana, Direcţia 5, Ana Lesko** şi **trupa Berti Barbera.**

"Vom încerca să includem această festivitate în cadrul evenimentelor sportive şi am dori ca de anul viitor să fie organizată în luna ianuarie, pentru a putea aduce mai multe glorii sportive în ţară", a spus Bogdan Enoiu.

Trofeele care vor fi acordate cu această ocazie au fost executate de sculptorul **Alexandru Ghilduş**.

Preşedintele APS, **Emanuel Fîntîneanu**, a anunţat că, pe 18 decembrie, la Hotelul Majestic, va fi organizată seara presei sportive.

Fotbal/ Liga Campionilor

Sînmărtean continuă în Europa

Formaţiile Manchester United şi VfB Stuttgart, din grupa E a Ligii Campionilor, s-au calificat în optimile de finală ale competiţiei, după disputarea, marţi, a ultimei etape a fazei grupelor.

Manchester United a învins, pe teren propriu, cu scorul de 2-0, formaţia VfB Stuttgart, prin golurile marcate de Van Nistelrooy '45+2 şi Giggs '58.

Echipa Panathinaikos Atena, cu Lucian Sînmărtean pe teren timp de o repriză, a învins, marţi, în deplasare, cu scorul de 3-1, formaţia Glasgow Rangers. Pentru gazde a marcat Mols '28, în timp ce pentru oaspeţi au înscris Zutautas '32, Basinas '62 şi Konstantinou '80. Sînmărtean, care a primit un cartonaş galben în minutul 44, a fost înlocuit cu Epalle. Formaţia elenă a ocupat locul al treilea în grupa E şi va disputa turul al treilea al Cupei UEFA.

Optimile Ligii Campionilor se vor disputa: pe 24-25 februarie 2004, partidele tur, şi pe 9-10 martie 2004, partidele retur. Tragerea la sorţi pentru stabilirea meciurilor din optimile de finală ale Ligii Campionilor şi a partidelor din turul al treilea al Cupei UEFA va avea loc vineri.

Clasamentul grupei E a Ligii Campionilor: 1. Manchester United - 15 puncte (6 jocuri), 2. VfB Stuttgart - 12 p (6 j), 3.Panathinaikos Atena - 4 p (6 j), 4. Glasgow Rangers - 4 p (6 j).

Afacere sută la sută iberică

Formaţiile Real Madrid şi FC Porto, din grupa F a Ligii Campionilor, s-au calificat în optimile de finală ale competiţiei, după disputarea, marţi, a ultimei etape a fazei grupelor, în timp ce Olympique Marseille va juca în turul al treilea al Cupei UEFA.

Real Madrid a terminat la egalitate, scor 1-1, partida disputată, pe teren propriu, împotriva echipei FC Porto. Pentru gazde a deschis scorul Solari '9, în timp ce pentru oaspeţi a egalat Derlei '34, din penalti.

Olympique Marseille a terminat la egalitate, scor 1-1, partida disputată, marţi, în deplasare, împotriva formaţiei Partizan Belgrad. Pentru gazde a marcat Delibasici '80, în timp ce pentru oaspeţi a înscris Hossam '61.

Clasamentul final al grupei F a Ligii Campionilor: 1. Real Madrid 14 puncte (6 jocuri), 2. FC Porto 11 p (6 j), 3. Olympique Marseille 4 p (6 j), 4. Partizan 3 p (6 j).

Chelsea continuă, Beşiktaş în UEFA

Echipa Chelsea Londra s-a calificat în optimile de finală ale Ligii Campionilor, după disputarea, marţi, a ultimei etape a fazei grupelor a competiţiei, în timp ce formaţia Beşiktaş

Istanbul, antrenată de Mircea Lucescu, va juca în turul al treilea al Cupei UEFA.

În grupa G, Chelsea Londra, cu atacantul Adrian Mutu rezervă, a învins, la Gelsenkirchen, cu scorul de 2-0, formaţia Beşiktaş Istanbul, pentru care Daniel Pancu a evoluat pe întreaga durată a meciului. Golurile echipei londoneze au fost înscrise de Hasselbaink '77 şi de Bridge '85. Mutu nu a jucat nici un minut.

Repriza a doua a partidei dintre Beşiktaş şi Chelsea Londra a început cu o întârziere de aproximativ şapte minute, deoarece suporterii turci prezenţi pe stadionul "AufSchalke" au aruncat numeroase role de hârtie pe teren. Jucătorii au ieşit de la vestiare, dar arbitrul german Anders Frisk i-a trimis înapoi, până când angajaţii stadionului au strâns rolele de hârtie. Din grupa G, alături de Chelsea Londra s-a mai calificat în optimile de finală echipa Sparta Praga, care s-a impus, pe teren propriu, cu scorul de 1-0, în faţa formaţiei Lazio Roma, prin golul înscris de Kincl, în minutul 90+3.

Clasamentul final al grupei G: 1.Chelsea - 13 puncte (6 jocuri), 2. Sparta Praga - 8 puncte (6 jocuri), 3. Beşiktaş - 7 puncte (6 jocuri), 4. Lazio - 5 puncte (6 jocuri).

Ajax rămâne acasă

Echipa Ajax Amsterdam, cu Bogdan Lobonţ şi Nicolae Mitea titulari, a ratat, marţi, calificarea atât în optimile de finală ale Ligii Campionilor, cât şi în turul al treilea al Cupei UEFA, după disputarea ultimei etape a fazei grupelor C1.

Din grupa H, s-au calificat în optimile de finală ale Ligii Campionilor AC Milan şi Celta Vigo, în timp ce FC Bruges va juca în turul al treilea al Cupei UEFA.

Ajax Amsterdam a pierdut, în deplasare, cu scorul de 1-2, în faţa formaţiei FC Bruges, pentru care Alin Stoica nu a jucat. Golurile echipei FC Bruges au fost înscrise de Lange '27 şi Saeternes '84, în timp ce pentru Ajax a marcat Sonck '42 (penalti). Nicolae Mitea a evoluat până în minutul 79, când a fost schimbat cu Soetaers.

La Milano, Celta Vigo s-a impus, cu scorul de 2-1, în faţa formaţiei AC Milan. Pentru Celta Vigo au marcat Jesuli '42 şi Jose Ignacio '71, iar golul milanezilor a fost înscris de Kaka '40. Optimile de finală ale Ligii Campionilor se vor disputa pe 24 şi 25 februarie 2004, prima manşă, şi pe 9 şi 10 martie 2004, manşa a doua. Clasamentul final al grupei H: 1. AC Milan - 10 puncte (6 jocuri). 2, Celta Vigo - 9 puncte (6 jocuri), 3. FC Bruges - 8 puncte (6 jocuri), 4. Ajax - 6 puncte (6 jocuri).

Pagină realizată de Ovidiu BOICA

Omnisport/ Premiere

Elena Hila, Daniela Cîrlan şi Ioan Ţincu pe podiumul CSM-ului

Pe 18 decembrie Clubul Sportiv Municipal îşi va premia cei mai buni sportivi pe anul 2003, în cadrul unei festivităţi găzduite de Hotelul Bulevard.

La fel cum s-a întâmplat şi în urmă cu un an, cel mai bun sportiv a fost declarată aruncătoarea **Elena Hila,** medaliată cu aur la Campionatele Naţionale de seniori, participantă la Campionatele Mondiale, componentă a lotului naţional. Atleta pregătită de prof. **Petre Manu** şi-a mai trecut în cont, în 2003, un loc întâi pe echipe la Campionatele Balcanice şi doi la individual, în aceeaşi competiţie.

Pe locul doi se situează o altă atletă, **Daniela Cîrlan**, sportivă pregătită de prof. **Delia Bădescu.** Palmaresul Danielei pe acest an cuprinde titlul naţional la marş, locul II la Campionatele Naţionale de sală, "aur" la Campionatele Internaţionale ale României şi locul 23 la Campionatele Mondiale. De asemenea, şi ea este componentă a lotului naţional de atletism.

Pe cea de-a treia treaptă a podiumului se situează cel care a ratat de puţin calificarea pentru Jocurile Olimpice de la Atena, din 2004, călăreţul **Ioan Ţincu**. Acesta s-a clasat, la Campionatele Naţionale, pe primul loc în întrecerea pe echipe şi pe locul al treilea la individual.

În imediata apropiere a podiumului se situează pugilista **Paula Vesa**, vicecampioană naţională, medaliată cu aur la Cupa României şi componentă a lotului naţional feminin, cu care a participat la Campionatele Mondiale.

Tenismenul **Adrian Belei** s-a clasat pe locul 5 în ierarhia CSM-ului. Belei este candidat olimpic pentru 2008, component al lotului naţional şi, în urma unui parcurs excelent pe 2003, a ajuns al doilea în clasamentul Federaţiei Române de Tenis la categoria 13-14 ani.

După Hila şi Cîrlan, **Monica Stoian** este cea de-a treia atletă din Top Ten, ocupând locul 6. Aruncătoarea suliţei a obţinut medalia de aur la Campionatele Naţionale de tineret, s-a clasat pe doi la Campionatele Naţionale rezervate seniorilor şi este, de asemenea, componentă a lotului naţional.

Pe 7 se situează doi călăreţi, **Ionuţ Bucur** şi **Ionuţ Tămâian**. Primul a obţinut locul doi la Campionatele Balcanice, în întrecerea rezervată echipelor, în vreme ce Tămâian este campion naţional de juniori.

Singura reprezentantă a unui sport de echipă în clasamentul celor mai buni sportivi ai CSM-ului pe 2003 este **Cristina Mocanu,** portăriţa echipei de handbal a clubului, care activează în prezent în Divizia A, ocupând locul doi în clasamentul Seriei Vest, la două puncte de lider. Mocanu a avut un sezon excelent, fiind remarcată la mai toate întâlnirile.

Ultimele două locuri ale Top Ten sunt ocupate de judokanul **George Ţermure** - locul trei la Campionatele Naţionale de tineret, component al lotului naţional, transferat între timp la Dinamo Braşov, şi de pugilistul **Horaţiu Crăciun,** medaliat cu bronz la Campionatele Naţionale de juniori şi component al lotului naţional de juniori.

Ştiri din şah

Dieter Nisipeanu în formă!

● Ne-am obişnuit cu rezultatele de excepţie ale celui mai aureolat Mare Maestru Român, Dieter Nisipeanu. Participând la turneul internaţional open, de la Santo Domingo din Republica Dominicană, din această lună, Dieter s-a impus, terminând la egalitate cu Marele Maestru **Vadim Milov** (Elveţia), cu 7,5 puncte din 10 posibile, ambii clasaţi pe locurile 1-2, Dieter având un coeficient Buholtz inferior, la departajarea de rigoare. În ultima rundă, românul a remizat cu campionul Argentinei, **Daniel Campora**. Concursul s-a desfăşurat în sistem elveţian şi a fost dotat cu premii în valoare de 20.000 de dolari.

● Oraşul Varna (Bulgaria) a găzduit, în acest an, a V-a ediţie a Campionatului Balcanic "Şahul în şcoală". Sub egida ISCU (International School Chess Union) şi sub directul patronaj al Primăriei, concursul a reunit la start reprezentanţii Bulgariei, Greciei, României, Rusiei, Serbia-Muntenegru-lui şi Turciei. Ţara noastră a fost reprezentată de **"Şcoala de şah Karpov-Polihroniade"**, cu doi şahişti Florin Trofin (la categoria 14 ani) şi **Andrei Cruceanu** (la categoria 16 ani), însoţiţi fiind de antrenorul **Teodor Ursuianu** (recent decedat). Ambii jucători s-au comportat meritoriu, primul obţinând medalia de bronz, iar cel de-al doilea, locul V, la categoriile respective. S-a jucat pe distanţa a nouă runde, pe categorii de vârstă, în sistem elveţian.

O contribuţie substanţială la buna desfăşurare a turneelor a avut şi MMI, **Elisabeta Polihroniade,** vicepreşedintă a secţiunii "Şahul în şcoală", din cadrul FIDE.

● În plan local urmează a se desfăşura, în Sibiu, două concursuri, ambele programate la Cercul Militar. Sâmbătă, 13 decembrie, la ora 9, este programată şedinţa tehnică, urmată de prima rundă din cadrul Memorialului **"Victor Motica"**, competiţie tradiţională ce se desfăşoară, an de an, în municipiul nostru, în cinstea Eroului cu acelaşi nume al Revoluţiei. Înscrierile participanţilor se fac la data şi ora menţionate. Se scontează pe o participare numeroasă. Tot la Cercul Militar Sibiu, în perioada 20-23 decembrie, are loc **Cupa "Armata-Juvenil"**, competiţie rezervată juniorilor şi copiilor ce activează la cercul de şah din cadrul instituţiei.

Prof. Gh. RĂŞINARU

Futsal/ Cupa Hermannstadt

Mai e o zi până la debut

Mâine debutează la Sibiu, în Palatul Sporturilor "Transilvania", prima ediţie a Cupei Hermannstadt la futsal, competiţie la care vor participa trei formaţii din Divizia B - Gaz metan Mediaş, UTA Arad şi Universitatea Cluj-Napoca, toate din Seria a III-a - patru echipe din cel de-al treilea eşalon, FC Sibiu, FC Universitatea SOPO Sibiu, Chimica Tîrnăveni şi Viromet Victoria, precum şi o selecţionată a foştilor jucători care au evoluat la Sibiu în trecut, printre care portarii Florin Cotora şi Zoli Dangl şi jucătorii Comăniciu, Ovidiu Tîlvan, Vasilică Armenean, Dorin Zotincă, Cornel Caşoltan sau Tolciu. Ieri, în cadrul unei conferinţe de presă, Doru Lomnăşan, organizatorul principal al acestei competiţii, organizate împreună cu reprezentanţi ai sponsorului principal, SC IPCO, distribuitorul produsului Hermannstadt, cu Werner Keull, membru în Consiliul de Administraţie al Asociaţiei Sportive Sibiu şi, nu în ultimul rând, cu preşedintele Asociaţiei Judeţene de Fotbal, Traian Marcu, a afirmat că, pentru început, se doreşte atragerea atenţiei asupra acestei competiţii. "Dacă de data aceasta totul va ieşi bine, atunci fiţi siguri că, de la anul, vor fi invitate echipe mult mai valoroase", a afirmat Lomnăşan.

Programul turneului este următorul:

Vineri, 12 decembrie

16.00-17.00 Gaz metan Mediaş - UTA Arad
17.00-18.00 Chimica Tîrnăveni - FC Universitatea SOPO
18.00-19.00 FC Sibiu - Viromet Victoria
19.00-20.00 Universitatea Cluj-Napoca - FC Sibiu (foştii jucători)

Sâmbătă, 13 decembrie

12.00-13.00 FC Sibiu - UTA Arad
13.00-14.00 Universitatea Cluj-Napoca - FC Universitatea SOPO Sibiu
14.00-15.00 Gaz metan Mediaş - Viromet Victoria
15.00-16.00 FC Sibiu (foştii jucători) - Chimica Tîrnăveni
17.00-18.00 Viromet Victoria - UTA Arad
18.00-19.00 Chimica Tîrnăveni - Universitatea Cluj-Napoca
19.00-20.00 Gaz metan Mediaş - FC Sibiu
20.00-21.00 FC Sibiu (foştii jucători) - FC Universitatea SOPO Sibiu

Duminică, 14 decembrie

10.00-11.00 Locul I, Grupa I - Locul II, Grupa II
11.00-12.00 Locul II, Grupa I - Locul I, Grupa II
13.00-14.00 Finala mică
14.00-15.00 Finala mare

MICA PUBLICITATE

urmare din pag. 7

Angajări

♦ Societate comercială importatoare angajează agenţi comerciali. Relaţii-tel. 0269.24.51.29, 0744/36.54.47 (2006)

♦ Angajăm mecanic pentru banc pompe injecţie. Tel. 22.77.08 (2620 G)

♦ SC cu profil alimentar angajează persoane serioase şi cu experienţă pentru magazin alimentar. Informaţii zilnic 10-14, la tel. 0269/23.29.12 (2244)

♦ Taxi GALAXI caută colaboratori (doar maşini de lux). Tel. 943 (4319)

♦ Angajez tehnician pentru farmacie veterinară în Tălmaciu. Tel. 0269.22.64.56, după ora 19 sau 0745.33.79.03 (2707 G)

♦ Angajez şofer taxi. Tel. 0745.25.38.05 (2728 G)

♦ TAXI CORSO angajează şoferi. Tel. 946 (2727 G)

♦ **TV9 Sibiu** angajează mai multe persoane pentru următoarele posturi cu program flexibil:
1. **Operator imagine** cu experienţă şi permis de conducere;
2. **Editor imagine - Regizor de emisie**, bun cunoscător al programelor Adobe Photoshop şi Adobe Premiere.
C.V.-urile se depun la sediul **TV9 pe str. Ştefan cel Mare nr. 47**, până la data de 19 decembrie a.c. Informaţii suplimentare la sediul televiziunii sau la numerele de telefon 21.73.97, 21.73.92

♦ Caut meseriaş rigips, finisări, construcţii. Doresc seriozitate. Tel. 0740.35.36.98 (2745 G)

♦ Angajez personal pentru Internet. Tel. 0745.50.58.05 (2782 G)

♦ Angajăm vânzătoare magazin alimentar în zona Mihai Viteazul, în condiţii avantajoase. Informaţii 0745.20.99.90 (2773 G)

♦ Angajăm în condiţii avantajoase operator calculator, cunoştinţele de contabilitate primară constituie un avantaj. Informaţii 0745/14.31.34 (2773 G)

♦ Angajăm în condiţii avantajoase tâmplari cu experienţă pentru producţie mobilier din PAL. Informaţii tel. 0745.14.31.34 (2773 G)

♦ SC MUNTENIA Bucureşti angajează agenţi comerciali cu experienţă. Salariu 9 milioane lei. Tel. 0723.36.89.90, 0788/38.40.69 (2770 G)

♦ Societate farmaceutică angajează pentru departamentul logistică persoană competentă, cu studii superioare medicale, farmaceutice sau economice, cunoştinţe operare calculator, cunoştinţe bune de limba engleză scris şi vorbit. Tel. 22.85.55 (2757 G)

♦ Angajez confecţioneri cu experienţă, zilnic 8-18. Tel. 21.61.46 (2293)

♦ Angajez tehnician cu experienţă pentru confecţii textile, zilnic, 8-18. Tel. 0742/08.07.81 (2293)

♦ S.C. EUROCAR S.R.L. angajează agenţi comerciali posesori permis de conducere. Informaţii tel. 0269/22.38.52 (4330)

♦ Firmă străină caută personal calificat în industria alimentară - ingineri, tehnologi, maiştri, muncitori calificaţi. Informaţii-tel. 20.64.20, 24.32.56 (C.P.)

♦ S.C. de distribuţie angajează merceologi. Cererile se depun la sediul firmei pe str. Luptei nr. 34 (C.P.)

♦ S.C. de distribuţie angajează gestionari pentru depozit, cu minim un an experienţă în domeniu. C.V.-urile se depun pe str. Luptei nr. 34 (C.P.)

♦ S.C.A. Tehnica Nouă Sibiu, cu sediul în Sibiu, str. Metalurgiştilor nr. 1-3, tel./fax 21.98.18, 22.37.44, angajează inginer auto. Cerinţe: studii superioare; cunoştinţe în domeniul auto; spirit organizatoric; cunoştinţe operare calculator; permis conducere categ. B; experienţa în domeniu constituie un avantaj. Cererile şi CV-urile, copie după acte studii, copia după carte de muncă se pot depune până la data de 15.12.2003, la sediul din str. Metalurgiştilor nr. 1-3. Tel. 0269/21.98.18 (2348)

♦ Angajez vânzătoare şi bucătar. Tel. 0745.61.54.70 (2836 G)

♦ S.C. PAN-TERRA S.R.L. angajează contabil, studii medii/superioare. Informaţii suplimentare 22.62.04 (2816 G)

♦ Angajez vânzătoare bar zi, cart. V. Aaron. Tel. 22.97.63 sau 0745.31.55.70 (2339)

♦ Plecări urgente în DUBAI - ospătari-ospătăriţe-patiseri, vorbitori limba engleză, nu se percepe nici un comision. Tel. 0721.30.67.68 (2835 G)

♦ Angajăm urgent şofer cu experienţă şi mecanici utilaje. Tel. 0269.20.60.46 (2356)

♦ S.C. ICOS TRADING S.A. angajează agent de vânzări. Condiţii: studii medii, stagiul militar satisfăcut, permis de conducere categ. B. C.V.-urile se trimit la fax 22.52.88 (2367)

♦ 121 Marketing angajează distribuitori de materiale publicitare în cutiile poştale - 150.000-250.000 lei/zi. Tel. 0745.12.10.26 (2361)

Prestări servicii

diverse servicii

Salonul de frumuseţe Adela
O firmă pentru farmecul dv.!
Aici găsiţi servicii de coafură modernă, vopsit în culori naturale, aranjat mirese, cosmetică pentru tenurile cu acnee sau ridate, epilări, manichiură şi pedichiură cu instrumente sterilizate. Personal bine instruit vă aşteaptă zilnic 8-20, sâmbătă 8-15, str. V.Milea nr.1 (bl. turn). Tel. 44.77.53

SERVICII DE CURĂŢENIE!
în hale industriale, sedii de firme, hoteluri, locuinţe, faţade clădiri (înălţime maximă 100 m)
tel. 0744.57.20.45
S.C. LIMOROM S.R.L.
SOCIETATE ROMÂNO-GERMANĂ
21.06.66, 21.14.93, orele 8-16
DEPANARE AUTO!
Tel. 0744.64.66.69 -F 5-

UMMA International
SERVICII DE CURĂŢENIE
- firme
- locuinţe
- alpinism utilitar
Tel. 0745.52.44.39, 0269.42.25.86
- Standard USA - (F 2006)

NOU! NOU! NOU!
SPĂLĂM COVOARE
Tel. 0742.53.87.22 (2010, 2011 G)

CURĂŢENIA O PROBLEMĂ?
SC BITECO SRL
VĂ AJUTĂ SĂ O REZOLVAŢI
EXPERIENŢĂ ŞI PROFESIONALISM
SOLUŢIA CURĂŢENIEI DVS.!
TEL. 0744/37.49.59 (2625 G)

BIROU TRADUCERI LEGALIZATE
germană, engleză, italiană
franceză, spaniolă, rusă
maghiară, olandeză
OFERIM SERVICII PROFESIONALE
PREŢURI MINIME
SIBIU, NICOLAE BĂLCESCU NR.9
(în curte)
Tel. 23.48.60, L - V 9-18 (F 1762)

Restaurant Center organizează Revelion 2004, la preţuri accesibile. Tel. 43.13.00 (1508)

Protecţie garantată. Alarme auto. Tel. 0269/23.51.98; 766/41.65.03 (4025)

Electronist efectuez reparaţii maşini spălat automate, orice tip. Tel. 0742.95.13.67 (1716)

B-TRONICS repară maşini spălat automate, cuptoare microunde, fax-uri, electrocasnice. Tel. 44.34.92 (2365)

♦ **AFUMĂTORIE,** str. Lupeni nr. 46 (2014)

♦ Confecţionez jaluzele exterioare din plastic - 0265.53.94.15, 0745.33.07.28 (2137)

♦ Tapiţez ieftin cu materialul meu - 44.20.22 (2640 G)

♦ Tapiţez ieftin la domiciliul clientului. Tel. 0269.54.18.64 (2635 G)

♦ Autorizat execut reparaţii tv la domiciliul clientului - 0745.79.20.27 (2680 G)

♦ Tapiţez mobilier - 22.02.19, 0745.09.00.26 (2724 G)

♦ Jaluzele: execuţii, reparaţii. Tel. 0269.24.64.88, 0724.96.62.65 (2732 G)

♦ Slăbiţi acum, întrebaţi-mă cum! Tel. 0745.12.76.90, 0721.51.91.22 (4204 R)

transport persoane

ATLASSIB
Călătoriţi cu autocarele noastre moderne în Europa.
Plecări zilnice spre: ITALIA, GERMANIA, SPANIA, FRANŢA, AUSTRIA, SUEDIA, CEHIA, BELGIA, OLANDA, DANEMARCA, FINLANDA, PORTUGALIA, UNGARIA, IUGOSLAVIA. Servicii oferite: închirieri autocare, mesagerie, asigurări medicale, cărţi verzi. Informaţii şi rezervări: 22.92.24, 22.92.09, 21.66.55, 21.58.55, 21.60.60 (F 1991)

♦ **TRANS-EUROPA** efectuează transport persoane în Spania şi Germania, inclusiv în **PASSAU-DEGGENDORF-REGENSBURG-LANDSHUT-PFORZHEIM-HEIDELBERG-MAINZ. ALTE SERVICII:** închirieri autocare, asigurări medicale, cărţi verzi. Informaţii - 21.12.96, 21.03.64 (1045)

S.C. TRANSDARA S.A. Arad execută începând cu data de 01.12.2003, cu microbuze moderne şi confortabile, următoarea cursă interjudeţeană:
- **SIBIU-DEVA-ARAD** cu plecare din **SIBIU** la ora 10:00 şi sosire în ARAD la ora 16:02
- **ARAD-DEVA-SIBIU** cu plecare din **ARAD** la ora 11:06 şi sosire în SIBIU la ora 17:08
Informaţii suplimentare şi rezervări la numărul de telefon: 0257.25.63.06 (F 2093)

♦ **TAVI REISEN** transportă persoane în **GERMANIA şi SPANIA, MIERCUREA şi SÂMBĂTA,** închiriază autocare 50-70 locuri. Tel. 0268.31.59.54, 0268.41.63.78, 0269.22.30.82 (1005)

transport marfă

Transport 1-3,5 t. Tel. 22.29.36, 21.97.29, 0745.15.74.96 (2575 G)

♦ Transporturi marfă microbuz. 22.16.96, 0744.61.78.10 (1610 G)

♦ Transport intern şi internaţional marfă 2 tone, 20 mc.0721/12.16.42 (2688 G)

♦ Transport marfă cu 3,5 şi 5 tone. Tel. 43.02.02, 24.42.83 (2278)

♦ Transport marfă 1,5 t. Tel. 0269/23.85.02, 0744.40.98.10 (2313)

construcţii

♦ S.C. PERSIDA S.R.L. execută tâmplărie aluminiu cu geam termopan. Tel. 0269/42.30.60. Tel./fax 55.00.47, mobil 0744.18.64.45 (1120)

♦ Echipă autorizată instalatori execută încălziri centrale, branşamente apă, gaz, montări contoare apă. Tel. 0721/86.50.81, 0742.98.89.47 (4163)

SC NICO plast SRL
TÂMPLĂRIE PVC şi ALUMINIU
la cele mai mici preţuri.
Partener Gealan. Tel. 0269/23.36.17 (1932)

Firmă execută lucrări de construcţii: case, mansarde, subziditi, acoperişuri, finisaje şi contractează lucrări pentru anul 2004. Relaţii la tel. 0269/21.37.20; 0788/32.50.05; 0788/30.39.82 (2481 G)

10% REDUCERE la tâmplărie **PVC**, în luna decembrie. **SC TACOM SRL** partener **GEALAN. GARANTAT** cel mai bun preţ. Tel. 0269/23.01.58; 0740/14.41.83 (2168)

EMAILĂM căzi de baie în diferite culori. Oferim garanţie. 0745/26.47.77, 0723/84.42.96 (2607 G)

METALEX SRL, B-dul Victoriei nr. 52, tel. 23.48.35, fax 34.58.45, **TÂMPLĂRIE PVC CU GEAM TERMOPAN** cu profilie VEKA fabricate în Germania. **CELE MAI BUNE PREŢURI, CEA MAI BUNĂ CALITATE** (2642, 2643 G)

Firmă proiectare - proiecte construcţii: case, vile etc. Tel. 55.55.18, orele 7-12, 16-22 (2691 G)

♦ **HIDROIZOLAŢII** termosudate excepţionale, garanţie firmă - 0744.93.15.34, 22.58.09, 42.68.05 (2793 G)

♦ Zugrăvim, vopsim. Tel. 42.71.72 (2411 G)

♦ Montez şi repar sobe de teracotă. Tel. 42.28.87 (2805 G)

♦ Montez sobe de teracotă. Asigur pământ. Tel. 0788/30.81.12, 57.33.22 (4290)

evidenţe contabile

♦ Expert contabil ofer servicii de specialitate. Tel. 0269.24.19.67, 0745.22.23.65 (1262)

♦ Contabil autorizat cu studii superioare execut lucrări contabile pentru firme mici şi mijlocii. Tel. 0744.83.97.74 (1915 G)

Matrimoniale

♦ Tânără simpatică discretă, ofer companie, masaj oriental domnilor peste 35 ani. Tel. 0742.41.67.65 (2002 G)

Diverse

Reducere de sărbători!
Informaţii gratuite pentru slăbire, îngrăşare, diverse afecţiuni. **Atenţie** copii, sportivi, adulţi, seniori! Tel. 0269.56.04.58, 0745.08.43.90 (4204)

♦ Important! S-a deschis afumătoria din str. Kiev nr. 34. Tel. 22.03.10 (2544 G)

Cursuri

STAFF 2000
organizează cursuri pentru:
- **INSPECTOR/REFERENT RESURSE UMANE;**
- **DIRECTOR VÂNZĂRI;**
- **RELAŢII PUBLICE, COMUNICARE;**
- **VÂNZĂTOR** (şomeri şi angajaţi).
Informaţii şi înscrieri la tel. 0269.21.58.08(F 1822)

♦ **INTERNATIONAL COMPUTER SCHOOL** organizează cursuri de operator calculator, Windows 98, MS Office, Internet; contabilitate (CIEL); limbi străine; inspector resurse umane. Diplome avizate de Ministerul Educaţiei şi Cercetării. Plata în rate. Tel. 21.37.47 B-dul Victoriei 10 (la Rectorat) (C 67)

Revelion 2004

Agenţia de Turism BULEVARD vă invită să petreceţi un Revelion deosebit la:
Restaurantul BULEVARD - unde poţi avea parte de un program artistic minunat şi de un meniu îmbelşugat
- Masa Revelion = 2.350.000 lei/pers.
- Masa Revelion pentru tineri = 1.350.000 lei/pers.
Crăciun şi Revelion de vis în ţară şi străinătate la preţuri excelente!!!
Pentru înscrieri vă aşteptăm cu drag la sediul nostru din Piaţa Unirii nr. 10. Tel. 0269/21.81.25, 20.60.72 (B)

Restaurant "GRAND PLAZA", Sibiu, str. 9 Mai nr. 60, organizează REVELION 2003-2004. Informaţii-tel. 21.04.27 (2264)

Faliment

♦ Lichidator judiciar EVA SERGHIE, desemnată în dosarul nr. 4589/2003 al Tribunalului Sibiu, potrivit art. 58 indice 1 din Legea nr. 64/1995 modificată, prin prezenta

NOTIFIC

Deschiderea procedurii reorganizării judiciare a debitoarei **S.C. ALECONF SRL** cu sediul în Sibiu, Calea Dumbrăvii nr. 141, prin încheierea civilă nr. 2650/c/2003 în dosarul 4589/2003 al Tribunalului Sibiu.
Pentru ca o creanţă înregistrată să fie valabilă, cererea va cuprinde: denumirea creditorului, sediul social/domiciliul, suma datorată, temeiul creanţei, precum şi menţiunile cu privire la eventualele drepturi de preferinţă sau garanţii. La cerere se vor anexa documentele justificative ale creanţei şi ale actelor de constituire de garanţii (2850 G)

Cumpărări

♦ Cumpăr teren intravilan. Vând uşi, geamuri, caferi. 0721/68.97.21 (1479 G)

Cumpăr teren agricol în zona Troiţa Şelimbăr. Plata în valută. Tel. 43.67.20 (2407 G)

♦ Cumpăr teren în Şelimbăr, Veştem, Cristian. Tel. 23.51.19 (2441 G)

♦ Cumpăr terenuri **de construcţie** şi case în Sibiu şi împrejurimi. Tel. 21.75.54, 21.73.07 (2804 G)

♦ Cumpăr teren intravilan, zonă bloc, pe artera principală, suprafaţă minim 5.500 mp, fond stradal 50 m, ideal spaţii comercial-alimentar. Relaţii 0744.51.23.69, 0269/24.92.39 (2822 G)

♦ **Persoană fizică cumpăr teren, casă, apartament la casă, central. Tel. 21.37.64, 0745.25.63.36** (2366)

Cumpăr urgent garsonieră. Tel. 22.97.15, 22.88.05, 0742.92.37.37 (2001)

♦ Cumpăr urgent garsonieră sau apartament două camere în Ţiglari sau str. Semaforului, bloc 10, 18. Tel. 21.48.15 sau 22.81.16 (2274)

♦ Cumpăr apartament 2 camere. Tel. 0744/83.22.65 (1612)

♦ P.f. cumpără apartament 2 camere decomandate. Tel. 0740/02.02.65 (2172)

♦ Cumpăr apartament 2-3 sau 4 camere, urgent - 44.31.72 (2537 G)

Cumpăr casă sau apartament la casă, în Sibiu, tel. 22.34.29 (2412 G)

♦ Cumpăr casă în Cristian - 0269.23.53.39 (2222)

auto

♦ Cumpăr Opel Vectra, Astra, Kadett, pentru piese, convenabil. Tel. 0269.24.45.36, 0744.54.83.11 (7670)

♦ Cumpăr cârlig pentru Ford Escort, 0788/42.01.54 (2566 G)

♦ **Cumpăr VW sau Audi. Tel. 0745.69.02.37** (2774 G)

♦ Societate comercială cumpără cabină completă, în stare bună, de camion SRDAC sau părţi componente din aceasta. Relaţii tel. 22.41.59 (2304)

electronice

♦ Cumpăr computer. Ofer 3 milioane. Tel. 23.17.77 (2287)

Vânzări

case

Vând casă 5 camere, singur în curte, grădină, posibilitate de mansardare (autorizaţie de construcţie şi materiale), str. Lupeni. Tel. 0269/23.24.50, 0269/21.03.96, 0722.20.32.13 (1873)

Vând casă la ţară, 30 km de Sibiu. Tel. 0269/23.78.09 (2611 G)

Vând cameră, bucătărie, parter, central. Tel. 0742/42.38.51 (2645 G)

Vând casă 4 camere, garaj, curte, total 900 mp, str. Oituz, preţ informativ 180.000 euro. Tel. 23.38.25 (2364)

♦ Vând casă etaj, 4 camere, zona Ţiglari, L. 112. Tel. 22.08.18, 0745.77.14.45

♦ Vând 3 case într-o curte, 11 camere + bucătării, anexe, 2500 mp, modernizate. Tel. 20.61.34, 0745.11.07.78 (1897)

♦ Vând casă complet renovată, str. Bielz, 7 camere, 500 mp. Tel. 24.34.71, 0744.33.76.67 (1897)

♦ Vând casă mare, ultracentral. Tel. 0723.38.98.76 (4179)

♦ Vând casă în Avrig, două corpuri, necesită reparaţii, grădină + curte 403 mp, 15.000 euro. Te. 0740.56.25.09 (2472 G)

♦ Urgent, vând casă 4 camere, dependinţe, garaj, grădină, 528 mp, negociabil. Tel. 24.05.04 (2580 G)

continuare în pag. 11

MICA PUBLICITATE

urmare din pag. 10

Vânzări

♦ Vând case în zonele: P-ţa Cluj, Lupeni, Calea Poplăcii, Turnişor. Tel. 21.75.54, 21.73.07 (2804 G)

♦ Vând casă nouă, modernă, 4 camere, Ştrand. Tel. 21.75.54, 21.73.07 (2804 G)

♦ Vând case în localităţi din jud. Sibiu. Tel. 21.75.54, 21.73.07 (2804 G)

♦ Vând casă în Cornăţel. Informaţii la tel. 0269.59.31.23 (C.P.)

♦ Vând casă D+P+E, singur în curte, artera principală, preţ 95.000 euro. Ag. imobiliară. Tel. 22.13.01 (4288)

apartamente

♦ Vând sau închiriez apartament la casă sau bloc. Tel. 23.51.19 (2441 G)

♦ AGENŢIE IMOBILIARĂ - 21.96.95, 22.13.01 (2524 G)

♦ **VÂND APARTAMENT 2 CAMERE DECOMANDATE, SEPARARE GAZ. TEL. 0788/31.01.31** (2233)

Vând apartament două camere decomandate, parter, liber, zona Rahovei - 21.41.22, 0721.75.26.11 (2723 G)

Vindeţi apartamentul dv. prin agenţia noastră şi beneficiaţi de comision ZERO. Tel. 21.75.54, 21.73.07 (2804 G)

♦ Vând apartament două camere, confort II, etaj I, Hipodrom III, 19.000 euro - 0745.65.42.89 (2731 G)

♦ Vând apartamente de lux pe Mitropoliei şi zona Ştefan cel Mare. Tel. 21.75.54, 21.73.07 (2804 G)

♦ Vând apartament două camere, semidecomandat - 20.000 euro. Tel. 22.13.01 (4287)

♦ **Persoană fizică vând sau închiriez apartament de lux, 125 mp, str. Negoi. Tel. 0745.65.44.74** (2366)

garsoniere

♦ Vând garsonieră confort I, amenajată occidental, Hipodrom IV - Siretului, 14.500 euro - 44.31.72, 0745.65.42.89 (2731 G)

terenuri

♦ Vând teren în Sibiu, Şelimbăr, Cristian, Şura Mare. Tel. 23.51.19 (2441 G)

♦ Ocazie. Vând cu factură 2200 mp teren, toate facilităţile asigurate, ideal pentru orice investiţie inclusiv supermarket. Tel. 22.37.47, 0722.34.52.92 (2197)

♦ Vând teren 3000 mp lângă Cisnădie, situat într-o poziţie foarte bună. Tel. 0740.50.28.80 (2789 G)

♦ Vând teren la DN1 zona XXL-Şelimbăr şi zona METRO-ANA OIL. Tel. 21.75.54, 21.73.07 (2804 G)

diverse spaţii

♦ Vând sau închiriez în Cisnădie depozit 1200 mp, rampă acces TIR. Tel. 0269.24.19.67, 0745.22.23.65 (1262)

♦ Vând sau închiriez hale industriale. Tel. 23.51.19 (2441 G)

♦ Vând cabană din lemn, pretabilă şi ca depozit 18 mp, proiect aprobat şi curent tras, preţ negociabil. 0745/39.37.72, 0269/44.52.15 (2679 G)

auto

♦ Vând piese din dezmembrare Opel Vectra, Astra, Kadett, Corsa, convenabil. Tel. 0269.24.45.36, 0744.54.83.11 (7670)

♦ Vând Opel Astra Sedan, Diesel, 1993, Opel Kadett Caravan, Diesel, 1991, ambele nerulate în România, excepţionale, înmatriculate recent. Tel. 0269.24.45.36, 0744.54.83.11 (1792)

♦ Vând Dacia Papuc, an '97. Tel. 0740/63.63.98 (2693 G)

♦ Vând Dacia 1310, an 1997, bord CN - 21.84.57 (2271)

♦ Vând Dacia, an 1997, bord CN - 23.69.25 (2269)

♦ Vând Dacia 1410, fabricaţie 1998, gri metalizat, bord CN, RAR 2004, preţ 77 milioane, negociabil. Tel. 21.64.17 (2267)

♦ Vând Dacia galbenă, '86. Tel. 24.29.03 sau 24.01.27, 23.48.99 (2729 G)

♦ Vând Dacia Papuc, an 1996, preţ 57.000.000, negociabil. Tel. 21.04.21 (2277)

♦ Vând Dacia 1310/2003, 1997 şi 1996. Tel. 56.60.05 (2748 G)

♦ Vând Dacia Break 1310, 1994, v.t. 2004. Tel. 0269/44.53.64, după ora 16 (2776 G)

♦ Vând Dacia Papuc - 5 locuri, carosată, fibră sticlă, an fabricaţie 1997. Tel. 0744/58.70.48 (2800 G)

♦ Vând Dacia din 1985, 1991, 1998, preţ avantajos. Tel. 22.33.12, 23.23.54 sau 0744/62.62.46 (2839 G)

♦ Vând Dacia 1310, fabr. 2003, preţ 140.000.000 lei. 0269/22.78.39, 0744.77.06.12 (2335)

♦ Vând Dacia 1310 din 1988, preţ negociabil. Tel. 22.03.89 (2834 G)

♦ Vând Matiz, an fabricaţie 2002. Tel. 0744.63.84.65, 0269.44.30.09 (2266)

♦ Vând Ford Mondeo Combi T.D., noiembrie 1995, 7000 euro, negociabil. Tel. 21.73.23 (2730 G)

♦ Vând Renault 19, benzină, 1995, stare foarte bună, spălătorie auto. Tel. 0744.57.39.85, 22.77.06 (2265)

♦ Vând Renault 19, benzină, an fabr. 1990, 4 uşi, stare foarte bună. Preţ 3700 euro, negociabil. Tel. 23.23.87, 0722.55.80.55 (4325)

♦ Vând BMW 525, stare bună de funcţionare, oglinzi electrice, trapă, injecţie electronică, an fabricaţie 1982, preţ informativ 1500 euro, negociabil. Tel. 0744.87.07.64 (2288)

♦ Vând Fiat 127 cu piese schimb. Tel. 56.38.18 (2747 G)

♦ Vând VW Transporter 1,6 D, 1980, înmatriculat şi VW Golf II, 1986 B, neînmatriculabil - 350 euro. Tel. 0744/47.81.64 (2289)

Vând Golf III, benzină, motor 1600, an 1994, negru, servodirecţie, alarmă, închidere centralizată + cauciucuri de iarnă, preţ 4750 euro, negociabil. Urgent. Tel. 0745/03.58.77 (2294)

S.C. SLOVENROM-TRAK pentru agricultori!
S.C. SLOVENROM-TRAK S.R.L. cu sediul în Braşov, dealer autorizat al S.C. TRACTORUL UTB S.A. pentru jud. Sibiu anunţă aprobarea O.G. cu privire la sprijinirea prod. agricole cu tractoare subvenţionate. S.C. SLOVENROM vă oferă o gamă diversificată de tractoare universale cu doar 55 % din preţul tractorului iar restul de 45 % subvenţionare de către Stat. Plăteşte acum - întreabă-ne cum. Tel. sediu 0268/42.34.14, 0722.67.32.70, 0269/52.01.13 (4293)

♦ Vând combină treierat, marca M.F., masa 1,5 m. Relaţii la tel. 0723.22.56.59 (C.P.)

♦ Vând două combine cereale Claas Europa, masa 2,2 m, motor Perkins, stare perfectă de funcţionare - 3.000 euro/buc, negociabil. Tel. 0744.26.78.93 (2343)

electronice

♦ **ALFA GLOBAL SOLUTIONS Sibiu**, str.Someşului 19, birou 202, tel. 0269/21.14.68, 0722/27.77.41, 0723/58.95.41, distribuitor autorizat, vinde case de marcat fiscale şi consumabile (2050)

♦ Vând tensiometru, aparat glicemie, teste - 24.93.29 (2356 G)

♦ Vând soft educaţional pe suport CD. Tel. 0745/60.54.51 (2540 G)

♦ Vând pachet de CD-uri conţinând cursuri de limba germană pentru CD-ROM (calculator) preţ avantajos. 0269/24.23.92 şi 0745/84.46.82 (4242)

♦ Vând casă de marcat fiscală SAPEL. Preţ 6.000.000. Tel. 0744/69.08.09 (2679 G)

♦ Vând mobil Motorola, două ecrane, carcasă titan, apelare vocală etc. sau schimb cu computer Pentium IV. Tel. 0269/44.52.15, 0745/39.37.72 (2679 G)

♦ Vând telefon Motorola T 190, nou. Tel. 0742.76.56.00 (2324)

Vând telefon cu fax, nou, Philips Magic.2. Tel. 43.17.62, după ora 19 (2362)

diverse

♦ Vând armă vânătoare calibrul 12 mm. Tel. 22.63.56 (2142 G)

MOBILĂ PE GUSTUL FIECARUIA, LA CELE MAI MICI PREŢURI, prin magazinele str. Litovoi Vodă nr. 6A, str. Avram Iancu nr. 2-4, str. 9 Mai nr. 8 şi Complex Cedonia. Plata în rate cu avans zero. **TRANSPORT şi MONTAJ GATUIT.** Tel. 21.41.07 (1987)

Societate comercială vinde gozuri produse agricole la preţul de 2500 lei/kg, fără TVA. Relaţii la tel. 0248.21.89.87, 0722.51.25.08 (F 2184)

Vând ţuică de fructe. Tel. 24.23.17

♦ Vând mobilă de sufragerie, preţ convenabil, urgent. Tel. 22.80.19 (2496 G)

♦ Vând berbec astrahan pentru căciuli. Tel. 55.60.65 (2610 G)

♦ Vând maşină unealtă tâmplărie cu 4 operaţii, preţ informativ 800 euro. Tel. 0269.23.95.35 (2228)

♦ Vând servantă cu vitrină, birou şi aragaz cu 4 ochiuri. Tel. 24.82.28 (2701 G)

♦ Vând geamuri termopan noi şi second hand, ţiglă de ciment, preţ avantajos; malaxor 150 l, maşină divizat; cernător - 0744.57.39.85, 22.77.06 (2265)

♦ Vând porumb boabe 7000 lei/kg şi mazăre furajeră 8000 lei/kg. Tel. 54.33.86 (2726 G)

♦ **Miere de albine**, 120.000 lei/kg. Asigur transport - 22.85.94 (2284)

♦ Vând urgent sobă baie tip calorifer, emailată. Tel. 21.96.99 (2743 G)

♦ Vând rachiu de fructe, cantitate mare. Tel. 44.34.50 (2741 G)

♦ Vând diferite scule de tâmplărie. Tel. 22.17.16 (2308)

♦ Vând foarte avantajos cameră video digitală 8 mm Sony, cu toate accesorile incluse şi tel. mobil Nokia 6800 cu accesorii, ambele aproape noi. Tel. 0721/30.67.68 (2311)

♦ Vând 20 tone porumb. Urgent, preţ convenabil. Tel. 0744/96.80.28 (2301)

♦ Vând urgent birou de copii. Tel. 42.34.95 (2758 G)

♦ Vând drujbe. Tel. 43.28.21 (2772 G)

♦ Vând convenabil 120 kg nucă. Tel. 57.94.60, 0745/26.79.71 (2778 G)

♦ Vând porc alb - 270 kg, hrănit natural. Gura Râului 585. Tel. 57.22.57 (2780 G)

♦ Vând capre. Informaţii-tel. 85.91.69 (2790 G)

♦ Vând urgent maşină de sifoane + 5 tuburi + 50 sticle. Informaţii: P-ţa Mică 23, Rotiserie - 21.34.61 (2320)

♦ Vând sobă bucătărie, emailată, tip "Vesta". Tel. 0269.23.62.17 (2810 G)

♦ Vând ladă Arctic, 4 sertare, preţ avantajos. Tel. 44.60.26, 0745.30.82.27 (2837 G)

♦ Vând mobilă tineret. Tel. 21.67.00 (2338)

♦ Vând masă rotundă sufragerie şi haină damă - vulpe. Tel. 23.33.41 (2338)

♦ Vând rachiu de prune de 42/ şi nuci. Tel. 55.60.89 (2818 G)

♦ Vând maşină spălat Alba Lux. Tel. 44.03.33 (2360)

Aniversări

ELEONORA BĂCILĂ

Pentru cea mai tare bunică din lume la frumoasa vârstă a adolescenţei (76 ani) îţi dorim să întinereşti şi să-ţi păstrezi frumosul zâmbet şi voia bună până la majorat. "La mulţi ani!"

Carmen, Liviu şi Claudiu (2856 G)

Pentru cea mai iubită mamă şi bunică

ELEONORA BĂCILĂ

cu ocazia împlinirii vârstei de 76 ani, îţi dorim multă sănătate şi un sincer "La mulţi ani!"

Fam. Bodea şi Todd (2856 G)

CARMEN-ANDREEA NIŢĂ

Odată cu adăugarea celui de-al 20-lea trandafir în buchetul vieţii îţi urăm multă sănătate, fericire şi noroc în viaţă. "La mulţi ani!"

S.C. AIMFORTH S.R.L., CADLISSON LTD (2856 G)

Comemorări

Se împlinesc 6 luni de când a plecat dintre noi draga noastră soţie, mamă şi bunică

LIVIA MOLDOVAN

Parastasul şi slujba de pomenire sâmbătă, 13 decembrie 2003, ora 11,30, la Biserica Ursuline. Dumnezeu s-o odihnească.

Familia (2821 G)

Se împlinesc 6 săptămâni de când o moarte stupidă, l-a răpus pe fratele nostru drag

VASILE CORLACIU

Veşnic vei rămâne o amintire în inimile noastre. Odihnească-se în pace!

Surorile Mărioara, Lenuţa, Emilia, Aurelia cu familiile lor (2363)

Lacrimi, flori şi durere este tot ce-i mai putem oferi la împlinirea a 40 zile de la decesul bunului nostru soţ, tată şi bunic

JUSTILIAN ANGHEL
57 ani

Comemorarea va avea loc sâmbătă, 13 decembrie 2003, ora 11,30, la mormânt. Dumnezeu să-l odihnească.

Soţia Ana, fiul Sorin, fiica Cristina, nora Oana şi nepotul Alexandru (2794 G)

Anunţăm împlinirea a 3 ani de când ne-au părăsit cei ce ne-au fost dragi

EMILIA BANEA
şi
CHIRION NELU BÂNDA

Slujba de pomenire se va oficia la Biserica dintre Brazi sâmbătă, 13.12.2003, ora 11. Dumnezeu să-i odihnească.

Ancuţa Bânda şi Ioan Banea (2300)

Se împlinesc 12 ani, azi, 11.12.2003, de lacrimi şi dor de când bunul nostru tată, socru şi bunic a plecat dintre noi

IACOB LEPĂDAT
62 ani,
Gura Râului

Fiica Mioara cu ginerele Ioan cu Mihaela şi Adi, fiul Avram cu familia (2673 G)

Cu durere în suflet vă anunţăm că sâmbătă, 13 decembrie 2003, se va împlini un an de când

ing. DAN IOAN RĂCHIŢAN

a intrat în nefiinţă. Cei apropiaţi sunt invitaţi sâmbătă, 13 decembrie 2003, ora 10, în Tilişca, la Biserica Greco-Catolică, la parastas.

Familia Răchiţan (2802 G)

Cu durere şi tristeţe în suflet amintim că se împlineşte un an de când ne-a părăsit pentru totdeauna dragul nostru soţ, tată şi bunic

VASILE FLOREA
64 ani

Dumnezeu să-l odihnească în pace. Parastasul de pomenire va avea loc azi, 11.12.2003, ora 11, la mormânt.

Familia (2855 G)

O lacrimă pioasă pe altarul nepreţuitei noastre dureri la împlinirea a 5 ani de la despărţirea de dragul nostru

IONEL NAICU

Slujba de pomenire sâmbătă, 13.12.2003, ora 15, la Biserica din str. Lungă.

Familia (2390)

Azi, 11 decembrie, se împlinesc 6 săptămâni de când s-a stins din viaţă cea mai minunată mamă, soacră, bunică şi străbunică

ANA BUNESCU, din Bogatu-Român

Te purtăm mereu în suflet.

Copiii cu familia (2368)

Se împlinesc 6 luni de la trecerea în nefiinţă a scumpei noastre surori şi cumnate

ANA SABĂU

Parastasul de pomenire va avea loc la Biserica Sf. Nicolae de pe B-dul Mihai Viteazul, la ora 11,30, în ziua de 13.12.2003.

Fam. Sabău Augustin cu copiii (2378)

Sora, cumnatul şi copiii anunţă cu aceeaşi durere în suflet că se împlinesc aproape 6 luni de când ne-a părăsit scumpa noastră soră

ANA SABĂU

Rugăm pe această cale pe toţi cei care au cunoscut-o să fie alături de noi la parastasul de pomenire în ziua de 13.12.2003, la Biserica Sf. Nicolae de pe B-dul Mihai Viteazul, la ora 11,30.

Fam. Vasiu şi copiii (2379)

O rugăciune, o floare, o lumânare atât îi mai putem oferi la împlinirea a 6 luni de la trecerea în nefiinţă, scumpei noastre surori şi cumnate

ANA SABĂU

Îţi vom păstra veşnică amintire în sufletele noastre.

Fam. Purcar şi copiii (2380)

Dacă sufletul meu, Doamne, prea devreme Tu l-ai vrut/ Mângâie Tu, Doamne Sfinte, pe cei ce m-au pierdut/ N-am vrut să plec de lângă voi/ Să trec în nefiinţă/ Aş vrea să vin iar înapoi/ Dar nu e cu putinţă. Se împlineşte un an de când lacrimile şi durerea se revarsă peste mormântul celei care a fost

MARIOARA LODEA

Ne vom închina mereu în memoria sufletului ei, vărsându-ne lacrimile asupra luminii de lângă cruce. Slujba de pomenire va avea loc duminică, 14 decembrie 2003, la Biserica din comuna Şelimbăr.

Familia (2382)

continuare în pag. 12

MICA PUBLICITATE

urmare din pag. 11

Decese - Condoleanţe

Cu durere în suflet, un ultim omagiu celui care a fost

DAN MARCU

Dumnezeu să-l odihnească!

Radu Androne

Cu adâncă durere în suflet ne despărţim de buna noastră mamă

✝ EUGENIA CIOCAN
77 ani

Dumnezeu să-i facă parte de odihnă veşnică! Înmormântarea va avea loc azi, 11.12.2003, ora 13, în loc. Glâmboaca.

Fiul preot Ioan cu soţia Maria şi nepoatele Iuliana şi Ioana, fiul Vasile cu soţia Simona şi nepoţii Cristian şi Daniel, fiul Constantin cu soţia Corina (4285)

Colectivul Şcolii cu cl. I-VIII Avrig este alături de colegul prof. Constantin Ciocan, în momentele de mare durere pricinuite de trecerea în veşnicie a dragei sale mame. Condoleanţe întregii familii. Dumnezeu s-o odihnească! (2373)

Suntem alături de colegul nostru, prof. Constantin Ciocan, în momentele grele ale despărţirii de mama sa şi transmitem sincere condoleanţe întregii familii. Dumnezeu s-o odihnească!

Fam. Napeu (2868 G)

REGRETĂM MULT DISPARIŢIA FULGERĂTOARE A CELUI CARE A FOST VĂRUL ŞI FINUL NOSTRU

MR.(R.) NELUŢU MIHAI

NAŞII - FAM. BOGDAN (2281)

Profund îndureraţi de tragica dispariţie a nepotului nostru

mr.(r.) IOAN MIHAI (Neluţu) - 43 ani

ne exprimăm întreaga compasiune faţă de familia îndoliată.

Unchiul Nelu şi mătuşa Mărioara Bărdaş (2842 G)

S-a stins din viaţă, după o scurtă dar grea suferinţă, cea care a fost o bună mamă, soacră şi bunică

✝ ANA RĂU - 63 ani

Înmormântarea va avea loc vineri, 12 decembrie 2003, în Apoldu de Jos.

Fiica Liliana, ginerele Nelu, nepoatele Elena şi Delia (2848 G)

Suntem alături de cumnata noastră Liliana şi familie, la greaua încercare pricinuită de decesul mamei sale

ANA RĂU

Dumnezeu s-o odihnească.

Fam. Nicoară, Tohoneanu şi Teban (2848 G)

Exprimăm întreaga noastră compasiune şi suntem alături de familia Liliana şi Ioan Nicoară, la greaua încercare pricinuită de decesul neaşteptat al mamei lor

ANA RĂU

Dumnezeu să o odihnească în pace.

Colectivul Primăriei Apoldu de Jos (2384)

Cu durere în suflet anunţăm trecerea la cele veşnice a bunului nostru tată şi bunic

✝ IOAN COMŞA
69 ani

Dumnezeu să-l odihnească. Înmormântarea azi, 11.12.2003, ora 12, de la domiciliu.

Fiica Livia, ginerele Petre şi nepotul Alexandru (2847 G)

Te-ai stins ca o lumină/ Ce arde încet şi lin/ Te-ai dus la odihnă/ Şi te-ai scăpat de chin/ Vor curge lacrimi/ Peste mormântul tău/ Şi-n inimile noastre/ Te vom purta mereu

IOAN COMŞA
69 ani

Dumnezeu să-l ierte şi să-l odihnească.

Fiul Ionică, nora Minodora şi nepoţii Neluţu şi Adrian (2847 G)

Regretăm profund dispariţia prematură a bunei noastre vecine

VERONICA HORTOPAN

Dumnezeu s-o odihnească în pace şi linişte. Sincere condoleanţe nemângâiatei fiice.

Vecinii din str. Lomonosov, sc. D (2853 G)

Cu adâncă durere în suflet anunţăm trecerea fulgerătoare la cele veşnice a celui mai iubitor, blând şi plin de dragoste pentru cei din jur, care a fost soţul, tatăl şi bunicul nostru

✝ VASILE POPA
(Haşag)

Dumnezeu să-l odihnească în pace! Înmormântarea vineri, 12.12.2003, ora 12, în Haşag.

Soţia îndurerată Angela, fiii Vasile cu soţia Doina şi nepoţii Cristi şi Andreea şi Adrian cu Gabriela şi nepotul Florin (2871 G)

Suntem alături de prietena noastră, Norica Banu, la marea durere pricinuită de decesul tatălui ei

IOAN BANU

Sincere condoleanţe.

Fam. Horchemer şi Schwarz (2262 G)

Cu durere în suflet anunţăm trecerea în nefiinţă a celei care a fost

✝ MAGDALENA FĂGĂRĂŞAN

soţie, mamă şi bunică iubitoare. Înmormântarea va avea loc vineri, 12 decembrie 2003, ora 12, de la domiciliul din str. G-ral Bălan nr. 6.

Familia

Suntem alături de prietenul nostru Bogdan, greu încercat de decesul bunicii sale

MAGDALENA FĂGĂRĂŞAN

şi transmitem sincere condoleanţe familiei.

Fam. Lăutu, Marcu şi Mândru

Cu inimile îndurerate ne luăm rămas bun de la mătuşa noastră dragă

MAGDALENA FĂGĂRĂŞAN

Suntem alături de familia greu încercată. Dumnezeu s-o odihnească în pace!

Nepoatele Luci, Nori, Corina cu familia (2371)

Copleşiţi de o mare tristeţe deplângem moartea prematură a celei care a fost

MAGDALENA FĂGĂRĂŞAN

Dumnezeu să o odihnească în pace.

Cuscrii, fam. Oană (4356)

O rugăciune şi un gând pios la trecerea în nefiinţă a celei care a fost

MAGDALENA FĂGĂRĂŞAN

Dumnezeu să o odihnească!

Fam. Ploscaru (4356)

Colectivul PRO TV Sibiu este alături de dl. director Bogdan Făgărăşan, în clipele grele pricinuite de decesul bunicii sale

MAGDALENA FĂGĂRĂŞAN

şi transmitem sincere condoleanţe familiei îndoliate

Cu adâncă durere în suflet anunţăm trecerea în nefiinţă a celei care a fost mătuşa noastră

✝ LENUŢA BUMBEA
75 ani

Înmormântarea va avea loc în data de 12.12.2003, ora 13, de la domiciliul din str. R. Korsakov nr. 6. Dumnezeu s-o odihnească!

Nepoţii Anuţa şi Nelu Fărcaşiu (4361)

Pierderi

♦ Pierdut carnet de şomer pe numele Frîncu Robert (4359)

♦ Pierdut câine, femelă Brac german, cu pete maro şi zgardă neagră, în zona "Parc Sub Arini". Găsitorul este rugat să sune la tel. 21.47.22, 0788.39.98.43. Oferim recompensă (2375)

♦ Pierdut carte de identitate auto seria C nr.593024. O declar nulă (2870 G)

♦ O fată şi un copil plâng după un câine Pekinez de culoare neagră, maro pe spate, pe burtă şi picioare de culoare gri. Dispărut în data de 7 decembrie, în zonele Hipodrom, Mihai Viteazul, Piaţa Rahova. Vă rugăm sunaţi la tel.44.53.06. Recompensă (2884 G)

♦ Pierdut carnet şi legitimaţie de student, pe numele Aparaschiţei Daniela. Le declar nule (4362)

Închirieri

oferte

♦ Închiriem urgent hală nouă, modernă, D+P+E, acces tir, pretabilă producţie-depozit, zona Gării, 3,5 euro/mp. Tel. 21.24.76, 0788.33.61.60 (2369)

♦ Închiriem spaţiu comercial amenajat, 140 mp, vitrine mari, acces, zona Gării. Tel. 21.24.76, 0788.33.61.60 (2369)

♦ Ofer spre închiriere apartament două camere, nemobilat, zonă centrală. Tel. 55.34.15, 55.37.65 (2879 G)

♦ Închiriez spaţiu pentru REVELION, minim 30 persoane. Tel. 0269/43.25.87 (2860 G)

cereri

Caut să închiriez spaţiu comercial 15-20 mp. Tel. 44.30.17, 0722.27.50.62 (2866 G)

Cereri de serviciu

♦ Caut de lucru la domiciliu. Fac menaj. Tel. 57.95.51 (2878 G)

Schimburi de locuinţe

♦ Schimb apartament două camere semidecomandat, cu centrală proprie, geam termopan, pe B-dul M. Viteazul, cu apartament 3-4 camere+ diferenţa. Tel. 42.73.27 (2874 G)

Angajări

ACUM! Selecţionăm urgent candidate pentru formare profesională şi muncă legală în Italia în meseria de asistentă socială şi infirmieră, 1000 euro net/lună. Plecări 1 februarie 2004. Tel. 021.231.67.58/9, între orele 9-17 (2195)

ACUM! Ofertă şoferi profesionişti pentru străinătate. Se oferă contracte legale de muncă pentru 2 ani, cu posibilitate de prelungire; salariul 800-900 USD net/lună, inclusiv ore suplimentare; cazare, masă şi asigurare medicală gratuite. Cerinţe: vârsta 25-50 ani; carnet pentru camioane/transport 7-13-17 tone. Informaţii tel. 021.231.67.58/9 (2195)

SC AUTOKLASS SA Sibiu organizează selecţie de personal în vederea angajării pentru CONSULTANT VÂNZĂRI AUTOTURISME. Cerinţe: vârsta 25-35 ani; cunoştinţe limba engleză sau germană; disponibilitate la program prelungit; cunoştinţe operare PC;experienţa în vânzări constituie avantaj. CV-urile se depun la sediul firmei din şos. Alba Iulia nr.69 sau fax 0269/22.96.62, până la data de 20 decembrie 2003 (2194)

FIRMĂ DISTRIBUITOARE DE CONSUMABILE ŞI ACCESORII AUTO ANGAJEAZĂ REPREZENTANŢI VÂNZARE-PROMOVARE PENTRU ZONA TRANSILVANIA. SARCINI: IDENTIFICAREA ŞI CONTACTAREA POTENŢIALILOR CLIENŢI, NEGOCIEREA ŞI FINALIZAREA VÂNZĂRII. CERINŢE: ABILITĂŢI DE PREZENTARE ŞI COMUNICARE, FLEXIBILITATE, EXPERIENŢĂ ÎN VÂNZĂRI, CARNET CONDUCERE. CV LA OP 3, CP 332 SIBIU. TEL. 0724.52.43.40 (2883 G)

♦ SC LOTUS ACTIV SRL Sibiu angajează pentru divizia Johnson Wax pentru judeţul Sibiu agenţi comerciali. Condiţii: experienţă un an; permis auto B; domiciliul stabil în Sibiu; studii medii; stagiul militar satisfăcut. Salariu atractiv, bonusuri, telefon. Informaţii 0269/21.64.91. CV-urile se trimit la Sibiu, str. Fuiorului nr.2 (2388)

♦ Societate comercială cu profil fabricare de ciorapi angajează muncitoare în vederea calificării în meseria de tricotere. Tel. 21.79.29 (2372)

♦ Liceul Teoretic "C. Noica" Sibiu anunţă concurs pentru ocuparea postului de îngrijitor curăţenie. Detalii la avizierul liceului, str. Dealului nr.6 (2869 G)

♦ SC BACHUS SRL angajează contabil autorizat sau contabil pentru evidenţă primară. CV-urile se depun până în data de 15 decembrie 2003, pe str. Râului nr.30, în incinta SC Europencils SA (2867 G)

♦ Angajez şoferi taxi. Tel. 0744.87.70.05 (2857 G)

♦ SC angajează vânzătoare magazin alimentar. Informaţii tel. 23.40.95 (4360)

Angajăm conducător auto, vârsta 25-30 ani, serios şi priceput în distribuţie mărfuri şi vânzătoare pentru magazin alimentar. Salariu motivant. Tel. 23.51.92 (4363)

Diverse

"REVELION 2004" restaurant GALLANT. Tel. 21.59.75 (2858 G)

Prestări servicii

♦ Executăm tencuieli, zidării, gresie, faianţă, rigips etc. Tel. 0269/21.14.48 (2385)

Vânzări

imobiliare

♦ Vând casă 4 camere, singur în curte, zona Dumbrăvii, sau schimb cu apartament, 58.000 euro. Tel. 0721/ 50.82.42 (2876 G)

♦ Persoană fizică vând casă sănătoasă, central, 4 camere, dependinţe, curte 450 mp, pretabilă locuinţă/afaceri şi vilă nouă, modernă, Sub Arini. Tel. 0723/84.49.22 (2389)

♦ Vând apartament 4 camere, etaj I, liber, zona Turnişor, 37.500 euro. Tel. 0721/50.82.42 (2875 G)

auto

♦ Vând Dacia papuc, carosată tablă aluminiu, ladă frigorifică, raft frigorific lactate, tăvi cozonac, rafturi pal melaminat, albe, casă marcat Optima, robot mare de măcinat carne, masă inox. Tel. 22.83.29 (2386)

electronice

♦ Vând laptop Compaq şi radio-CD auto. Tel. 57.70.92 (2863 G)

♦ Vând Motorola C 450 nou, polifonic, preţ 3 milioane. Tel. 0744/93.93.97, 0269/43.36.00 (2861 G)

diverse

♦ Vând mobilier nou pentru magazin. Tel. 22.21.90, 0723/ 04.24.95 (2859 G)

♦ Vând motor tractor U 650 cu blocul spart, 12 milioane. Tel. 0269/51.81.61 (2882 G)

♦ Vând biliard. Tel. 52.33.84 (2873 G)

♦ Vând mobilă diferită şi societate comercială. Tel. 43.03.15 (2872 G)

♦ Vând 2 arzătoare cu ardere totală, Junkers, 3 arzătoare cu termostat, toate în perfectă stare. Tel. 21.54.77 (2382)

♦ Vând brad 7-8 m înălţime. Tel. 22.37.63, 0722/53.80.60 (2381)

♦ Vând covor persan 2/3, vin roşu de casă. Tel. 43.05.12 (2377)

♦ Vând dulap cu 3 uşi - 1.000.000 lei, bibliotecă - 2.000.000 lei, cazan ţuică - 3.800.000 lei. Tel. 43.35.31 (2387)

♦ Vând căţei Pudel Caniche frumoşi, deosebiţi. Vând 2 ficuşi mari. Tel. 0269/21.54.07 (4358)

S.C. ASA ASIGURĂRI ATLASSIB S.A. - angajează pentru *CENTRALĂ:*

☞ **Director economic:** studii superioare economice, experienţă minim 2 ani, cunoştinţe operare PC, disponibilitate la program flexibil, abilităţi în relaţii cu publicul, permis de conducere, domiciliul în Sibiu, telefon.

☞ **Economist:** studii superioare economice, experienţă minim un an, cunoştinţe operare PC, disponibilitate la program flexibil, abilităţi în relaţii cu publicul, permis de conducere, domiciliul în Sibiu, telefon.

Relaţii la telefon 0269/22.28.77 sau 0269/22.27.94, int. 384.

-2132-

Tribuna oferă un nou serviciu cititorilor săi

Mică publicitate prin carte poştală

Stimaţi cititori

În orice localitate a judeţului v-aţi afla, puteţi să transmiteţi anunţuri de mică publicitate care vor apărea operativ în paginile ziarului.

CUM?

Completând cartea poştală şi adresându-vă oficiului poştal în raza căruia vă aflaţi, precum şi la punctele de vânzare ale ziarului aflate la magazinele Horticola din cartierul Terezian, Luptei şi Piaţa Obor din Sibiu.

STOP — prin AGENŢIA DE PUBLICITATE **Tribuna**

puteţi comanda orice fel de anunţ la mica sau la marea publicitate, care doriţi să apară în cotidianul

"România liberă" - ediţia naţională sau Transilvania-Banat

Vă aşteptăm în str. Dr.I. Raţiu nr. 7, Sibiu, zilnic de luni până vineri, între orele 8-14

Drept la replică

Deoarece în numărul 6, din 8 decembrie 2003, al publicaţiei "Ziarul de Sibiu" a apărut articolul "Cindrea îi învaţă pe primari arta furtişagului - Hienele PSD", care aduce grave prejudicii imaginii mele publice şi Organizaţiei Judeţene PSD Sibiu, fac următoarele precizări: nu am cunoştinţă despre cele relatate în materialul respectiv, cum se insinuează în "Ziarul de Sibiu". Mai mult, nu am fost contactat nici de autorul articolului, Alin Bratu, nici de un alt reporter al săptămânalului, dar în publicaţie apare o declaraţie fabricată, care îmi este atribuită şi o poză pentru a fi "convingători". Menţionez că nu ştiam de posibilitatea ca un edil să acţioneze în judecată Consiliul Local pentru a primi anumite sporuri şi acest lucru nu are nici o legătură cu mine. Atacurile repetate ale "Ziarului de Sibiu" la adresa mea şi a partidului pe care îl reprezint denotă rea intenţie şi deontologie profesională îndoielnică a angajaţilor acestei publicaţii.

Preşedintele Organizaţiei Judeţene PSD Sibiu,
Ioan CINDREA

40.000 de bilete de tombolă pentru un scop umanitar

Roland Kartmann este un mai vechi prieten al Sibiului. În urmă cu un an, în numele Clubului Rotary din Plaffenhofen (Germania), Roland a adus, în mai multe tranşe, donaţii pentru Spitalul Clinic de Pediatrie Sibiu, donaţii constând, în special, în aparatură medicală de ultimă oră. Per total, aceste ajutoare sunt estimate la 270 mii euro. Demersul partenerilor germani din Plaffenhofen nu se rezumă doar la cele consemnate aici. Acum, rotaryenii au început o altă campanie de colectare de fonduri pentru noi dotări, foarte folositoare spitalului sibian..

Roland Kartmann ne declara: <<Vin cu plăcere la Sibiu, cu bucuria de a mă reîntâlni cu adevăraţi prieteni. Sunt încântat să constat o dinamică reală pentru această zonă. Am avut întrevederi cu colegi din Rotary. Printre ei se numără şi **Mircea Cazan**, care ne-a demonstrat, prin noua sa companie, Astral, că este un om de afaceri cu mentalitate occidentală. Am avut întâlniri şi cu alţi membri rotaryeni. Lor le-am transmis noua noastră acţiune intitulată **"40.000 de bilete pentru sănătatea copiilor"**. Este vorba, practic, de o tombolă pentru care am asigurat premii atractive. Cu doar un euro, se pot câştiga: o maşină BMW 316, două telefoane mobile, două laptopuri, două televizoare, două radio portabile sau o combină muzicală. Asta înseamnă că, în final, vom colecta 40.000 euro pentru Spitalul Clinic de Pediatrie din Sibiu. Acest proiect se înscrie în demersurile noastre menite să aniverseze o sută de ani de activitate rotaryană. Am aflat cu bucurie că, în perioada pe care o aniversăm (2005-2006), preşedintele Rotary Sibiu va fi chiar Mircea Cazan. Sper, până în acel moment, ca acesta să aibă cât mai mulţi aderenţi şi susţinători ai motoului: "Creat să evolueze spre mai bine pentru o altfel de societate deschisă">>.

A. POPESCU
Foto: D. BĂLŢAT

De mâine, la cinema Arta

A treia porţie de... "Plăcintă Americană"

Titlul scenariului filmului PLĂCINTĂ AMERICANĂ, cel din 1999, era, iniţial, de-a dreptul ciudat: "Comedie pentru adolescenţi neintitulată care poate fi făcută cu mai puţin de zece milioane de dolari, pe care probabil publicul o va detesta". Între timp, filmul a fost turnat, i s-a găsit şi un titlu - AMERICAN PIE, bugetul său a depăşit plafonul de zece milioane de dolari cu un milion iar publicul... Ei bine, deşi au fost mulţi care au decretat că e vorba de o idioţenie crasă, culme a scabrosului şi a poantelor deocheate, publicul larg nu l-a detestat, dimpotrivă, a dat năvală în sălile de cinema pentru a se distra la povestea grosieră despre nişte adolescenţi obsedaţi de pierderea virginităţii. PLĂCINTA AMERICANĂ a fost o uluitoare lovitură de box-office, cu încasări de peste o sută de milioane de dolari. Lovitură exploatată cu un al doilea film, în 2001 - succes şi mai mare! - şi acum cu un al treilea, PLĂCINTA AMERICANĂ - NUNTA, care are şanse mari să fie recordmenul seriei.

Pentru American Pie 3, producătorii s-au gândit la o poveste care să nu fie pur şi simplu o continuare pe acelaşi calapod a "petrecerilor" din primele două filme şi au imaginat un scenariu în care doi dintre tinerii deja binecunoscuţi decid să-şi unească destinele, convinşi că toţi cei din jur, familiile, prietenii, absolut toată lumea se va da peste cap ca nunta lor să devină un eveniment fericit, memorabil. Drumul lui Jim şi al Michellei spre altar va fi nu foarte lin, va fi marcat de o mulţime de hopuri, de la ciocniri interfamiliale şi intrigi, la o petrecere surpriză pentru burlaci ş.a.m.d.

În cea mai mare parte, distribuţia îi cuprinde pe actorii folosiţi şi în primele două filme, în frunte cu Jason Biggs (Jim) şi Alyson Hannigan (Michelle). Regia a fost încredinţată lui Jesse Dylan, care s-a acomodat perfect stilului seriei. Adam Herz, creatorul personajelor, declara, înainte de premiera părţii a treia a Plăcintei Americane: "Tot ce-mi doresc este ca oamenii să fie pe jos de râs şi să spună: Oau, a fost o fază chiar dulce! Şi apoi să râdă din nou!". Se pare că dorinţa i-a fost îndeplinită, căci în primul weekend, această comedioară a adunat 34 de milioane de dolari. **N. MOŢ**

Conferinţă de presă la PD

Între "Alianţa PNL-PD" şi "Alianţa Dreptate şi Adevăr"

Preşedintele filialei judeţene a PD, consilierul judeţean **Nicolae Neagu**, a declarat la conferinţa de presă organizată ieri de democraţi că "<<Alianţa PNL-PD>> a devenit <<Alianţa Dreptate şi Adevăr>>, iar sigla Alianţei va fi <<D.A.>>. Aceasta pentru a preîntâmpina întârzierile care ar fi putut surveni în cazul în care am fi declarat recurs la hotărârea Tribunalului Bucureşti, de a nu ne permite legalizarea formulei iniţiale - <<DA>>", a precizat liderul pedist. El a apreciat "disponibilitatea preşedintelui României pentru găsirea celei mai bune formule pentru momentul electoral 2004. Ni se pare convenabilă data de 6 iunie pentru alegerile locale, dar nu suntem de acord cu renunţarea la al II-lea tur de scrutin. Susţinem varianta în care candidatul să poată câştiga din primul tur, doar în situaţia în care ar întruni peste 50% din voturi".

Cu privire la situaţia din organizaţia judeţeană a PUR, după demisia preşedintelui său, liderul democrat a arătat: "N-am avut niciodată încredere în preşedintele PUR Sibiu, Amalia Bălăşoiu. Trecerea sa la PSD a venit firesc: s-a dat pe faţă un sentiment pe care l-a avut dintotdeauna... Bineînţeles, faţă de PUR Sibiu sunt rezervat, dar nu cred că toţi aleşii acestui partid vor trece la PSD. Are destui oameni capabili...". Neagu a informat presa asupra a două recente proiecte legislative ale PD: "Legea căminelor studenţeşti private" şi "Legea burselor", documente care vor fi puse la dispoziţia mass-media în zilele următoare. **Viorel ANDRIESCU**

Un nou canal de filme pe CRD

Societatea de televiziune prin cablu CRD Sibiu introduce, astăzi, un nou canal de filme. Programul se numeşte **Action Plus** şi face parte din pachetul de programe care mai cuprinde Mini Max şi Music Max.

Action Plus va fi transmis în partaj cu Music Max, pe aceeaşi frecvenţă. Programele Action Plus se difuzează zilnic, între orele 19-3.

Acesta este al doilea canal de filme de acţiune introdus în grila CRD după AXN, care se difuzează, deja, de câteva luni. **(S.F.)**

S-a constituit

Forumul Judeţean al Ecologiştilor PSD

Marţi, 9 decembrie, a avut loc şedinţa de constituire a Forumului Judeţean al Ecologiştilor PSD, la care a participat şi subprefectul judeţului, **Cornel Langa**. În organele de conducere ale forumului au fost aleşi următorii: **Sorin Giurgiu** - APM Sibiu - preşedinte, **Constantin Constantinescu**, comisar-şef Garda de Mediu Sibiu, **Daniela Anghel**, APM Sibiu, şi **Gabriela Moldovan**, SC Prombat SRL Copşa Mică - vicepreşedinţi şi **Danina Banea**, Garda de Mediu, secretar. În Comitetul Director au fost alese 19 persoane, reprezentând cele mai importante instituţii şi domenii de activitate.

Aşa cum rezultă şi din denumire, FJE-PSD va organiza şi întreprinde o serie de acţiuni pe linie de protecţia mediului. **(I.S.)**

Au sosit pomii de Crăciun!

Începând de ieri, pe terenul bazei sportive "Luceafărul", Direcţia Silvică Sibiu a început să vândă pomi de Crăciun. Preţul acestora diferă în funcţie de înălţime şi specie. Pentru un brăduţ sub 1,3 m, preţul este de 130.000 lei. La aceeaşi înălţime, un molid costă 80.000 lei. Un brad între 1,3-2 m costă 180.000 lei, un molid 110.000 lei. Dacă doriţi ceva mai înalt de 2-3 m, pentru un brad va trebui să achitaţi 240.000 lei, iar pentru un molid 150.000 lei. Programul este zilnic, între orele 9.30-16. **(D.B.)**

Foto: Daniel BĂLŢAT

Un rodean lovit cu pumnii şi picioarele de fiul său!

În dimineaţa zilei de 9 decembrie, la Postul de Poliţie Tilişca, s-a prezentat Rostofolu Ioan, de 55 ani, din satul Rod nr. 62, care a reclamat faptul că, în seara zilei precedente, în jurul orei 22.30, a fost agresat de fiul său Daniel, de 32 ani. Din relatările victimei a rezultat că, pe fondul consumului de alcool şi al unei neînţelegeri privind modul de... preparare a cărnii rezultate din tăierea porcului, fiul l-a lovit cu pumnii şi picioarele. În funcţie de numărul de zile de îngrijiri medicale va fi făcută încadrarea juridică a faptei şi luate măsurile legale împotriva agresorului. **(I.S.)**

În atenţia chiriaşilor şi a celor care au cumpărat imobile în baza Legii 112/1995

Filiala Sibiu a Asociaţiei Chiriaşilor din România invită **luni, 15 decembrie** 2003, **ora 17**, în Sala Studio a Casei de Cultură a Sindicatelor din Sibiu, pe chiriaşii din imobilele naţionalizate şi pe locatarii care au cumpărat imobilele/apartamentele în care domiciliază, în baza Legii nr. 112/1995 şi se află în proces, la o întâlnire privind modul de soluţionare corectă şi echitabilă a situaţiilor de fapt.

În Sala Senatului

Seminarul de Responsabilitate Socială

Foto: FRED NUSS

Ieri dimineaţă, a început **Seminarul de Responsabilitate Socială,** organizat de AIESEC Sibiu; nu în Aula Magna "Avram Iancu", ci în Sala Senatului. Nu la ora 9, ci la 10.30. Lăsând la o parte aceste amănunte organizatorice (?), să spunem că manifestarea este prima de acest gen, desfăşurată la Sibiu. Primul seminar de Responsabilitate Socială din ţară a avut loc în primăvara acestui an la Cluj-Napoca.

Tema seminarului început ieri este *"Investiţia în tineri"*, axat, ca manieră de abordare, în special, pe discuţii libere. Pe lângă reprezentanţii unor societăţi care numără mulţi angajaţi din rândul tinerilor (Mc' Donalds şi BRD Sibiu), la manifestare a fost prezent şi consulul general al Consulatului General al Germaniei la Sibiu, **Peter Adamek**, care a subliniat importanţa integrării tinerilor în societăţile existente.

Dezbaterile continuă azi, însă mai presus de orice ar trebui să fie rezultatul, finalitatea concretă a manifestărilor de acest gen.

D. BAKO

Manifestare omagială

"Profesorul Axente Creangă"

Ieri, organizatorii **Simpozionului omagial Axente Creangă - Asociaţiunea Astra şi Colegiul Naţional "Gheorghe Lazăr"** - au dovedit că matematica, poezie a cifrelor, se poate împleti sugestiv cu lirica pentru a da măsura rigorii ştiinţifice şi a talentului profesorului Axente Creangă, matematician şi poet. Personalitatea profesorului Creangă a fost evocată de prof.univ.dr.ing. **Octavian Bologa**, care a oferit câteva date despre viaţa şi activitatea intelectualului, subliniind prietenia de 30 de ani cu poetul şi traducătorul **Aurel Tita**, colaborările cu Axente Banciu şi Onisifor Ghibu.

Deşi amintirile despre părintele Axente Creangă "ar putea fi cuprinse într-un volum", fiica profesorului, **Maria Doina Marin**, a evocat raporturile sale cu Andrei Poroliseanu (fost elev) şi cu nepoţii săi. Măiestria cu care profesorul îmbina vorba de spirit cu matematica şi poezia este evidentă în corespondenţa sa.

O privire asupra istoricii matematicii este primul mijloc de a atrage atenţia asupra lumii matematicii - a spus prof.univ.dr. **Dumitru Acu,** citând din "Cuvântul de lămurire" al volumului lui Axente Creangă "Din istoria matematicii". Tot Dumitru Acu a menţionat preocuparea profesorului pentru bărbaţii aleşi ai neamului: Spiru Haret, Gheorghe Lazăr.

Prof. **Dumitru Isac** a subliniat că volumul publicat de Axente Creangă în 1968 - "Scrierile matematice ale lui Gheorghe Lazăr" - conţine două manuscrise valoroase aparţinând lui Gheorghe Lazăr: "Aritmetica matematicească" şi "Trigonometria cea dreaptă".

Nici activitatea de poet a lui Axente Creangă nu a fost uitată, fiind evocată de membri ai Cercului ASTRA de la Colegiul Naţional "Gheorghe Lazăr", condus de prof. Carolina Macovei.

Maria SPĂTARIU

Pe scurt: ŞI BUNE, ŞI RELE

Adevărul: "Măsurile anunţate de BNR duc la o frenezie a cumpărărilor în rate" Până se mai poate... ✱ "Deşi statul cumpără cele mai scumpe antidiabetice din Europa de Est /Sute de bolnavi au rămas fără insulină de la începutul lunii" ✱ "Iliescu candidează independent pe lista PSD". Independent?✱ "Ca să acopere cheltuielile aberante pentru buzunarul parlamentarilor / Conducerea Camerei Deputaţilor abureşte cu vorbe contribuabilii" Cităm: "Nici o informaţie legată de modul în care Camera Deputaţilor risipeşte banii contribuabililor nu trebuie să ajungă la presă" Numai cele despre cât de înţelepţi sunt deputaţii şi cum se strofoacă ei pentru ţară. Nu, domnu'? ✱ "Grecea spune că nu e prostul lui Băsescu" Are dreptate. Nu este prostul lui Băsescu. ✱ **Jurnalul Naţional:** "Foc la Cotroceni/ A ars biserica de sub fereastra preşedintelui" La care ziariştii adaugă: "Lucru necurat". Sau semn rău. ✱ "Pomelnicul securiştilor" Este vorba de faptul că publicaţia "Academia Caţavencu" va publica, "până s-or termina securiştii", numele acestora. Săptămânal. De-abia aştept să regăsesc nume... ✱ "Andorra, adversara României, e o echipă de amatori / Ziarişti şi bancheri" Şi echipa noastră e de amatori. Că profesionişti sunt doar la fiţe şi orice altceva decât fotbal. Şi când te gândeşti că unii chiar cred că românii joacă...✱ **Naţional:** "BUG Mafia atacă politicienii: 'Nu eu, tu ar trebui să fii la penitenciar'". Piesa se numeşte "Româneşte" şi cu mici excepţii, sunt de acord cu ceea ce se spune acolo. Pentru detalii, ascultaţi piesa. Vedeţi că o dă pe Atomic sau MTV. ✱ În aceeaşi notă (muzicală), Demis Roussos spune că atunci "Când văd, în Europa, un cerşetor care cântă pentru bani, ştiu că e român". Frumoasă etichetă... În loc să se bucure de binefacerile tranziţiei aici, la noi, omul se milogeşte pe la Europa... Ruşine, trădătorilor! ✱ "În Franţa se fură... buldozere" În România doar se fură...✱ **Evenimentul zilei:** "Chiulangii cu voia justiţiei/ Oamenii PSD de la CNSAS vor bani pe zilele în care nu au fost la serviciu" Asta o spun ziariştii de la Ev.Z. ✱ **Libertatea:** "Elevi sclavi pe pământul directorului şcolii". Culmea ironiei, evenimentul a avut loc în comuna Negri (jud. Bacău). Ceea ce te face să crezi că elevii trăgeau ca negrii pe moşia lui dom' director. Aştept un schimb de experienţă cu unii elevi de la Tălmaciu, care prestau aceeaşi activitate. ***(D.C.)***

Ziua Porţilor Deschise

(urmare din pag. 1)

muncă, despre structura organizatorică şi altele.

La 1 octombrie 2003, AJOFM Sibiu ocupa un onorant loc 9 între cele 41 de agenţii de profil din ţară, remarcându-se prin realizarea în proporţie de peste 92% a indicatorilor de performanţă. **Eugen Niculescu,** director executiv, a evidenţiat în mod deosebit doi indicatori de importanţă majoră: satisfacerea operativă a unui număr cât mai mare de oferte de locuri de muncă şi sprijinirea permanentă a persoanelor neocupate, în vederea găsirii, în timp util, a unui loc de muncă sau a unei posibilităţi de formare profesională.

Acelaşi proces de a răspunde operativ şi eficient la nevoile cetăţenilor îl regăsim şi la nivel naţional. ANOFM a reuşit, în perioada ianuarie-octombrie 2003, să încadreze în muncă, prin serviciile agenţiilor judeţene, **456.106 persoane** şi alte **192.019 persoane** prin măsurile finanţate din bugetul asigurărilor de şomaj (credite cu dobândă subvenţionată acordate angajatorilor pentru crearea de noi locuri de muncă). În acelaşi timp, pe piaţa muncii, angajatorii au ofertat prin intermediul AJOFM-urilor **476.544** locuri de muncă.

"Ziua Porţilor Deschise este o manifestare prin care - declară **Ioan Cindrea,** secretar de Stat, preşedintele ANOFM - am dorit, o dată în plus, să consolidăm încrederea clienţilor noştri (persoanele aflate în căutarea unui loc de muncă şi angajatorii) în serviciul public de ocupare. Fiecare Agenţie specializată din cadrul ANOFM trebuie să devină o instituţie în care oamenii au încredere, fiind convinşi că aici au şansa de a-şi găsi un loc de muncă". La Sibiu, strategia ANOFM are acoperire în fapte.

Ioan VIDRIGHIN

Compromis între Guvern şi angajaţii Poştei Române

(urmare din pag. 1)

Principala nemulţumire a protestatarilor era legată de menţinerea CN Poşta Română pe lista societăţilor monitorizate de Guvern, ca urmare a înţelegerilor cu Fondul Monetar Internaţional.

În viziunea sindicaliştilor de la Poşta Română păstrarea companiei pe lista de monitorizare a Guvernului este principala cauză a crizei acute de personal din cadrul CN Poşta Română. În condiţiile în care volumul activităţilor desfăşurate de companie este în continuă creştere, sindicaliştii au cerut suplimentarea posturilor din cadrul CN Poşta Română de la 34.200 la 36.500 de salariaţi.

În urma negocierilor purtate între delegaţii participanţilor la miting şi reprezentanţii Guvernului, s-a hotărât ca, până la data de 31 ianuarie 2004, să fie deblocate posturile vacante, în acest fel permiţându-se angajarea unui număr de 2300 funcţionari necesari pentru acoperirea eficientă a tuturor activităţilor prestate de CN Poşta Română. După data de 31 ianuarie 2004, negocierile dintre angajaţii Poştei şi Guvern vor fi reluate în vederea găsirii soluţiilor pentru rezolvarea tuturor revendicărilor angajaţilor Poştei Române, urmând, ca în cazul în care soluţiile propuse de Guvern nu vor satisface nemulţumirile protestatarilor, Federaţia Naţională a Sindicatelor Poşta Română să declanşeze un nou conflict de muncă în luna februarie a anului viitor.

"Universitatea este un spaţiu al împlinirilor germinative"

(urmare din pag. 1)

Născut la Cluj-Napoca în urmă cu 78 de ani, profesorul Nicolae Balotă a urmat o parte din studiile liceale la Sibiu, la Liceul "Gh. Lazăr", între anii 1941-43, mai apoi studiile universitare, la Facultatea de Litere şi Filosofie a Universităţii "Regele Ferdinand I" din Cluj, aflată în refugiu la Sibiu, luându-şi licenţa în filosofia culturii, psihologie, limba şi literatura franceză cu distincţia **Magna Cum Laudae.**

Aici, la Sibiu, au avut loc **întâlnirile esenţiale** ce urmau să-i modeleze şi să-i marcheze destinul, prin cunoaşterea unor mari spirite ale vremii - **Lucian Blaga, D.D. Roşca, Liviu Rusu, Yves Auger, Henri Jacquier,** cu membrii prestigioasei grupări de intelectuali care aparţineau, asemenea domniei-sale, **Cercului Literar de la Sibiu: Radu Stanca, Ion Negoiţescu, Ştefan Augustin Doinaş, I.D. Sârbu** şi alţii.

Perioadei visurilor mari şi promisiunilor unei cariere universitare strălucite i-au urmat, din partea regimului comunist, anchete şi condamnări, închisoare, domiciliu obligatoriu. Din acel întuneric, din suferinţă şi umilinţă, Nicolae Balotă a ieşit luminat prin demnitate, generozitate, omenie, spirit înalt, prin lumina minţii şi a sufletului său, toate acestea fiind transfigurate în Opera sa, prin care el însuşi s-a eliberat şi s-a vindecat.

Începând cu anul 1969, autorul a publicat numeroase cărţi de eseuri pe teme de literatură română şi universală, filosofie a culturii, estetică, poetică, teologie şi spiritualitate mistică creştină. Prin Opera sa, Nicolae Balotă se impune ca un om al Cuvântului, **format sub influenţa binefăcătoare a "trei spaţii sau tărâmuri culturale: filosofia germană, literatura franceză, teologia şi spiritualitatea mistică creştină, îndeosebi cea catolică".**

În cuvântul de recepţie rostit la înmânarea titlului, distinsul profesor, cu infinita sa modestie, a menţionat că distincţia academică s-ar fi cuvenit, în egală măsur.. acordată colegilor generaţiei sale, în numele cărora acceptă titlul, dar pentru care timpul a avut altă precipitare, trecându-i prea devreme în neviaţă. Apoi a adus un omagiu Sibiului anilor tinereţii sale - poate cel mai frumos şi mai adânc portret sentimental adus Cetăţii - **oraşul începuturilor sale, loc ce iradiază un farmec ce te pătrunde lent, civitas nostrum, spaţiu iniţiatic, spaţiu sursă şi matrice, loc de mânecare, de pornire pe o cale, genuis loci, de o virtute supremă, înzestrat cu acea capacitate ce îi conferă fertilitate, fiind un bun conducător de căldură spirituală.**

Omul care a citit toate cărţile fundamentale ale lumii, rezumă astfel "şcolile" esenţiale prin care a trecut: "puşcăria (unde am învăţat cam tot ce ştiu despre om, mai multe în orice caz decât am învăţat din cărţi); călătoriile prin lume, contemplarea unor opere de artă, muzica, muzica şi iar muzica. Să nu uit experienţa politică pe care mi-au dat-o cele trăite sub marile tiranii ale veacului, ca şi experienţa democratică. Am învăţat mai multe despre democraţie trăind în mari democraţii autentice decât citind sutele de studii de politologie pe care le-am citit. Să uit toate cele trăite, suferite, sau marile bucurii? Dar să termin tot cu o carte, la care revin aproape zilnic, **Sfânta Scriptură".**

Discursul distinsului profesor s-a încheiat cu o întrebare, ca în faţa unui examen final: **"Cu ce am umplut orizontul de vid al timpului?!"** Şi tot domnia-sa îşi răspunde: **"Prin imagini** - cu chipuri, închipuiri şi întruchipări, cu spectacolul lumii; **prin idei şi cuvinte**: am străbătut mări de cuvinte, aşa cum m-au străbătut şi ele pe mine. Iar această umplere am făcut-o prin Cuvânt. Sunt un om al cuvântului. M-am străduit să umplu golul aşteptărilor prin cuvânt. Cuvântul e cel care dă preţ vieţii mele".

Festivitatea academică de ieri a fost unul din momentele astrale ale Universităţii sibiene, când vocea, patosul, farmecul personal, adâncimea şi limpezimea ideilor, eleganţa frazei, intonaţia s-au însumat în ceea ce defineşte în cel mai înalt grad instituţia **Alma Mater.**

Ieri s-a sărbătorit

Ziua Internațională a Drepturilor Omului

Întreaga lume a sărbătorit ieri, Ziua Internațională a Drepturilor Omului, fixată încă din 1950 de Organizația Națiunilor Unite pe data de 10 decembrie ca și moment de recunoștință celor ce își dedică viața acestei nobile cauze.

Premiul ONU în domeniul Drepturilor Omului din acest an i-a fost atribuit postum, în cadrul unei ceremonii desfășurate la sediul organizației din New York, fostului trimis special al ONU în Irak, diplomatului brazilian **Sergio Vieira de Mello**, ucis în cursul atacului terorist din luna august.

Premiul Organizației Națiunilor Unite în domeniul Drepturilor Omului este un premiu oferit personalităților și organizațiilor ca și o recunoaștere a remarcabilei contribuții în promovarea și protejarea drepturilor omului și a libertăților fundamentale. Prin intermediul acestuia, ONU aduce un omagiu miilor de militanți ai drepturilor omului din întreaga lume, implicați zilnic în misiuni dificile și uneori periculoase.

Alexandru Duca

Proiectul zidului de securitate din Cisiordania a fost înghețat

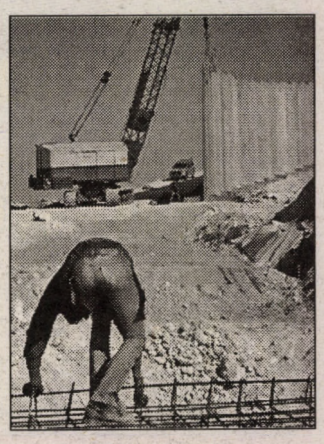

Proiectul construirii de către Israel a unui zid de securitate pe malul de vest al Iordanului, în Cisiordania, este pentru moment înghețat, au indicat surse parlamentare israeliene. Premierul **Ariel Sharon** anunțase la 24 octombrie că se află în studiu un astfel de proiect de construcție, care va fi prezentat guvernului imediat ce va fi finalizat. Ofițeri superiori din armata israeliană au declarat unei comisii parlamentare că "din rațiuni juridice", nu se prevede deocamdată lansarea de lucrări în sectorul respectiv. Marți, Comisia pentru bugetul Apărării din parlamentul israelian a deblocat suma de 100 de milioane de dolari pentru construirea unui alt tronson al zidului de securitate, în nordul Cisiordaniei, în apropiere de "linia verde" care separă teritoriul de Israel.

Americanii regretă uciderea celor șase copii afgani

Forțele militare americane din Afganistan și-au exprimat regretul că au ucis șase copii afgani în cursul unui raid aerian efectuat vineri într-o zonă din sud-estul țării, împotriva unui amplasament unde se credea că rebelii și-au depozitat arme. Armata a mai deschis o anchetă în legătură cu un alt incident, produs sâmbătă, când în cursul unor atacuri aeriene în apropierea orașului Ghazni din sudul Afganistanului, au fost uciși nouă copii afgani. Ministrul american al apărării, Donald Rumsfeld, a afirmat că este în favoarea uciderii liderilor gherilelor din Afganistan și Irak. Rumsfeld spune că Statele Unite doresc să-i captureze pe insurgenți, dar îi ucid dacă nu au o alternativă. Rumsfeld a negat că agenți israelieni consiliază trupele americane în tehnicile luptei împotriva gherilelor.

Hezbollah a atacat avioane israeliene

Gruparea libaneză șiită Hezbollah a atacat cu rachete sol-aer avioane israeliene, care survolau zona granița israeliano-libaneze, a anunțat postul militar de radio din Israel. Surse ale securității libaneze au confirmat raidul avioanelor israeliene deasupra sudului Libanului, afirmând că acestea au fost atacate de Hezbollah. Un purtător de cuvânt militar israelian a refuzat să precizeze dacă avioanele israeliene survolau sau nu spațiul libanez, subliniind că nici un aparat de zbor al Forțelor armate ale Israelului nu a fost lovit de vreo rachetă sol-aer. La începutul săptămânii, șeful Statului major al armatei israeliene, Moshe Yaalon, a anunțat guvernul israelian că, recent, gruparea Hezbollah și-a restrâns activitatea de-a lungul granița nordice a Israelului. După retragerea militară israeliană din sudul Libanului, în mai 2000, în zonă s-au înregistrat frecvent asemenea incidente.

Datoriile nejustificate ale spitalelor au fost reduse sau anulate

Sumele care le-au fost imputate unor spitale în urma controlului derulat sub coordonarea ministrului **Blănculescu** au fost reduse sau, în unele cazuri, chiar au dispărut definitiv în urma reverificării actelor, la sfârșitul săptămânii trecute a anunțat Casa Națională a Asigurărilor de Sănătate. În urma contestațiilor, comisii mixte formate din specialiști ai Direcției de Sănătate Publică București și ai Casei de Asigurări de Sănătate a Municipiului București au reverificat actele de la opt spitale bucureștene. Conducerea Casei a constatat diferențe de zeci de miliarde de lei între sumele declarate după prima inspecție și cele constatate după al doilea control. Mai mult chiar, spitalele Elias -de la 15,060 mld. lei) și Sfântul Ioan -de la 11,899 mld. lei) au ajuns la zero, deci toate achizițiile au fost făcute cu respectarea legii. Ministrul Autorității Naționale de Control, Ionel Blănculescu crede că nu se va modifica situația inițială decât în cazul în care ar fi fost "fabricate peste noapte" documente vizând achiziția de produse. Potrivit fostului ministru interimar al Sănătății, Ionel Blănculescu, 1.407,4 miliarde lei au fost declarate ca datorii, acumulate pe bază de documente emise fără respectarea procedurilor legale de achiziții.

Militanți Hamas uciși în Cisiordania

Trei militanți palestinieni, membri ai Mișcării de rezistență islamică Hamas, au fost uciși în cursul nopții de marți spre miercuri, în urma exploziei unei case din localitatea Taffuh, situată în apropiere de Hebron. Surse militare israeliene au afirmat că aceste decese au survenit din cauza unei greșeli tehnice, în timpul fabricării unui dispozitiv exploziv. Martori oculari palestinieni au afirmat că, înaintea producerii exploziei, au auzit zgomotul produs de elicoptere militare israeliene, zona fiind ulterior cercetată de militari evrei. Cei trei militanți palestinieni erau căutati de serviciile de securitate din Israel, pentru presupusa lor implicare în atacuri antiisraeliene.

Explozie la Tbilisi

O bombă a explodat în apropiere de sediul unei companii de telefonie mobilă din Tbilisi avându-i între proprietari pe un ginere al fostului președinte Eduard Șevardnadze. Explozia s-a produs în zorii zilei, în perimetrul dintre clădirea Magti și un supermarket, iar șeful poliției locale a menționat că substanța folosită a fost TNT și că dispozitivul exploziv a fost plasat lângă sediul companiei de telefonie. Incidentul se înscrie într-o serie de explozii și atacuri care, potrivit forțelor de ordine locale, urmăresc să creeze tensiuni în perspectiva alegerilor programate pentru 4 ianuarie 2004, la care ar urma să fie ales succesorul lui Eduard Șevardnadze, care a demisionat din funcție în luna noiembrie. Printre aceste incidente s-au numărat un atac asupra locuinței unui om politic, o explozie la sediul televizunii de stat și descoperirea unei încărcături explozive în blocul unde locuiește fiica lui Șevardnadze, Manana. Marți seara au fost trase focuri de armă, fără a produce victime, asupra locuinței unei cunoscute ziariste de la televiziunea de stat. Ministrul georgian al securității statului a pus aceste violențe pe seama unor forțe nespecificate din țară și din străinătate.

Cutremure în Taiwan și SUA

Un cutremur de pământ cu magnitudinea de 6,6 grade pe scara Richter s-a produs în sud-estul Taiwanului, dar, potrivit primelor informații, nu s-au înregistrat victime și nici pagube materiale importante. Seismul a avut loc la ora locală 12.39, epicentrul fiind localizat în comitatul Taitung, la o adâncime de zece kilometri, a anunțat Institutul taiwanez de Fizică a Pământului. Seismul a fost simțit pe întreaga insulă. Și în partea de est a Statelor Unite a avut loc un seism, de 4,5 grade pe scara Richter, dar nici acesta nu a provocat victime sau pagube materiale. Cutremurul a avut loc la ora locală 15.59, având epicentrul la 45 de kilometri vest de orașul Richmond (Virginia) și la 167 de kilometri sud de Washington. Cutremurul a provocat pagube minore în comitatul Nelson din Virginia și a fost simțit și în statele Maryland și Carolina de Nord.

Medințu rămâne arestat

Judecătorii mureșeni care au luat în discuție cazul fostului președinte al PSD Arad, **Gheorghe Medințu**, acuzat de corupție, au decis menținerea acestuia în stare de arest preventiv. Imediat după sentință, Medințu a făcut recurs, urmând că acesta să fie luat în discuție în cel mult trei zile de către Curtea de Apel Târgu Mureș. La ieșirea din sala de judecată, soția lui Medințu a declarat că respectă decizia completului de divergență, dar consideră în continuare că nu există motive temeinice pentru cercetarea soțului ei în stare de arest. Medințu a fost arestat de procurorii Parchetului Național Anticorupție în luna februarie, fiind acuzat de mai multe infracțiuni de corupție, soldate cu obținerea ilegală a unor credite de peste 2.000 de miliarde lei. Anchetatorii susțin că în tot acest circuit ar fi fost implicate mai multe firme ale lui Medințu, 13 unități bancare, precum și Agenția Comercială - Petrom Arad.

Încă nu e vorba de baze militare americane în România

Reprezentanți ai Pentagonului și ai Departamentului de Stat al SUA s-au întâlnit la București cu oficiali români. Convorbirile au avut numai caracter general, șeful delegației americane precizând că nu s-a discutat posibilitatea amplasării de baze americane în România. **Douglas Feith,** ministru-adjunct al Apărării și șeful delegației americane, a declarat că nu au fost luate în discuție informațiile trimise în prealabil de România în legătură cu posibilele amplasamente care ar putea fi folosite de forțele americane. Ministrul român al Apărării, **Ioan Mircea Pașcu**, a ținut să sublinieze caracterul consultativ al acestor întrevederi. Delegația americană va continua procesul de consultări, următoarea destinație fiind Bulgaria.

Comuniștii din Moldova pierd din popularitate

Popularitatea comuniștilor din Republica Moldova este într-o descreștere ușoară, dar constantă, arată un sondaj de opinie realizat la solicitarea Institutului de Politici Publice de la Chișinău. Barometrul de opinie, lansat ieri, arată că 64 % din cetățenii moldoveni cu o opțiune politică definită ar vota duminica viitoare cu partidul de guvernământ (comunist). Astfel, popularitatea comuniștilor a scăzut cu 9 procente față de aprilie 2002, când pentru ei ar fi votat 73 % din populație. În detrimentul partidului de guvernământ, opoziția înregistrează o ușoară creștere în popularitate. Partidul Popular Creștin Democrat, condus de **Iurie Roșca,** întrunește circa 10% sută din preferințele de vot sau cu aproape 4% mai mult decât acum un an și jumătate. "Barometrul de opinie" a fost realizat între 1 și 17 noiembrie 2003, pe un eșantion reprezentativ de 1161 persoane din 92 de localități.

Pagină realizată de Dumitru CHISELIȚĂ

Când civilizaţia te aruncă cu picioarele în sus

Foto: Daniel BĂLŢAT

A dat şi prima ninsoare. Timidă ce-i drept, dar capabilă să lase în urma ei străzi şi trotuare acoperite cu un strat de gheaţă. Acolo unde a fost cazul s-a intervenit cu utilajele de deszăpezire; rămân însă trotuarele străjuite de case, magazine, instituţii de învăţământ, sedii de firme ş.a.m.d. De astea nu pare să-i pese nimănui. Probabil proprietarii cred că e tot treaba primarului să vină şi să cureţe de gheaţă trotuarele pe care ar trebui să le îngrijească ei. Cu acest proverbial "lasă-mă să te las", trotuarul rămâne acoperit de gheaţă, iar tu, biet trecător, n-ai decât să-ţi rupi mâini, picioare, gât şi ce mai ai prin inventarul anatomic. Parcă mai ieri auzeam nişte "sibieni get-beget" făcând caz de cât sunt ei de civilizaţi. Ei bine, boieri dumneavoastră, aflaţi că şi acest aspect ţine tot de civilizaţie. Mai aflaţi că nu poţi fi buricul pământului dacă nu ai ombilic, că nu e Primăria responsabilă pentru tot, în special pentru "miserupismul" unora. Ca să ajungi departe pe scara civilizaţiei, trebuie să o porneşti cătinel, de jos. Or, am impresia că unii vor să vândă nişte mâţe moarte în spatele geamurilor termopan. Scuzată să-mi fie metafora; dacă mă gândesc bine, Primăria ar putea totuşi să facă ceva: anume, să-i sancţioneze pe cei care nu-şi curăţă trotuarul din faţa casei/ magazinului/ şcolii ş.a.m.d., dar durerea asta într-o zonă dosnică, numită cu eleganţă fund, se manifestă la toate nivelurile. Aşa e frumos: să fim la unison până la capăt.

Dragoş BAKO

O nefericită şi fatală întâmplare l-a smuls tragic din viaţă pe colegul nostru, la numai 31 de ani,

ec. RAUL DAN MARCU
(contabil-şef)

A fost un profesionist destoinic şi un prieten respectat. Îi vom păstra o neştearsă amintire. Sincere condoleanţe îndureratei familii. ***TRIBUNA***

Regretăm sincer tragica dispariţie a celui care a fost un bun specialist şi coleg, contabilul-şef al Casei de Presă şi Editură Tribuna,

ec. RAUL DAN MARCU

Întreaga noastră compasiune îndureratei familii.

TIPOTRIB

Invitaţie la Teatrul "Radu Stanca"

Astăzi, ora 19, la Teatrul "Radu Stanca" din Sibiu va avea loc premiera spectacolului religios şi de obiceiuri laice *"Lerui ler"*. Colindă Ceata tinerilor actori din Teatrul "Radu Stanca", studenţi ai Facultăţii de Litere şi Arte (Catedra de Artă Teatrală), Grupul coral "Predania", elevi ai Liceului "Onisifor Ghibu".

Pentru mâine, aceeaşi instituţie teatrală a programat o nouă reprezentaţie a spectacolului *Audiţia*, de **Alexandr Galin**. Regia, **George Ivaşcu**. ***(M.S.)***

Bătaie în discotecă, încheiată muierește

Muşcat de nas

Poliţiştii din Bazna se ocupă de investigarea unui caz bizar, încheiat însă cu spitalizarea unei persoane. În noaptea de sâmbătă spre duminică, în satul Boian, care aparţine de comuna Bazna, s-a organizat, ca de altfel în fiecare sfârşit de săptămână, o discotecă. După o săptămână plină, tinerii din Boian de abia aşteptau să se distreze câteva ore. Încinşi de atâta dans, dar şi de paharele de alcool consumat, doi tineri s-au luat la bătaie. După câţiva pumni bărbăteşti împărţiţi, Marian Nicolae în vârstă de 24 de ani, l-a muşcat de nas pe Cosmin Curcean, de 21 de ani. Rana lui s-a dovedit a fi foarte gravă, fiind transportat la Spitalul Municipal din Târgu Mureş, unde a fost internat pentru o perioadă de 10 zile. Poliţiştii din Bazna investighează acum în amănunt cazul şi, în funcţie de verdictul medicilor, vor stabili încadrarea juridică a faptei.

Bogdan BRYLYNSKI

Sezonul s-a deschis
Şi s-a dat startul pentru tehnologia de vârf
Din 1 octombrie
până în 31 decembrie
PROMOŢIE SPECIALĂ
pentru 4 modele
de motoferăstraie !
ALVIS COM srl
SIBIU, Şos. Alba Iulia nr. 6
tel./fax 0269 - 230.240
Nr. 1 mondial STIHL®
RATE FĂRĂ GIRANŢI ŞI FĂRĂ AVANS !

Biblioteca „ASTRA" – SIBIU