

Trenușe și dragule Florea cu cara
plăcere ce te cucă dragă lașile matala
Cărti Postale, nu te mira draguțea
meu cărti răspund la trei cărti postale
de odată, canda ești că ieri am venit
din Nou, și le am găsit peș

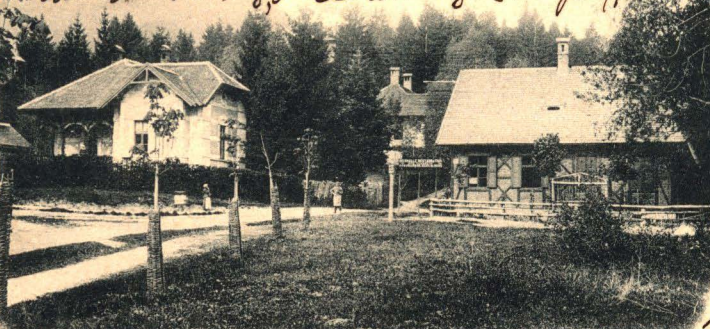

Tannenau.

brății jieri, or' dnr
Noa. Neșie chi
l to te trei a
cașă ne ștun
dumi adresa, ab
draguțu meu
cât vă ferice
câ vedeți ata
frumusețuri
me deschiș tite
bile, acubm de
reșcu ca să u
niți mai cu.

rând ca să mi le șpui verbal, eu am fost la Nou
iarasi mă mai duc, și heburie să mă mulțumesc cu ne
dri mai padurete, și pînimiti și din portem la Căteși trei cele

108

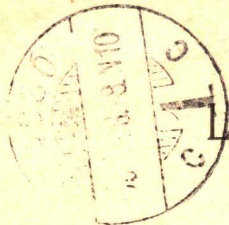

LEVELEZŐ-LAP.



Wohlgeboren Herrn *Horia T. Petrescu*
Kirchengasse N^o II



Louise
Konrad
am
Ungarn

Gmunden
Tränsee



5966