

90855

P. 25

C. 214 R

list

P. 909



# ANUARUL

## LICEULUI DE FETE „DOMNIȚA ILEANA“ DIN SIBIU

PE ANII DE STUDII

1936/37 = 1937/38 = 1938/39 = 1939/40 = 1940/41

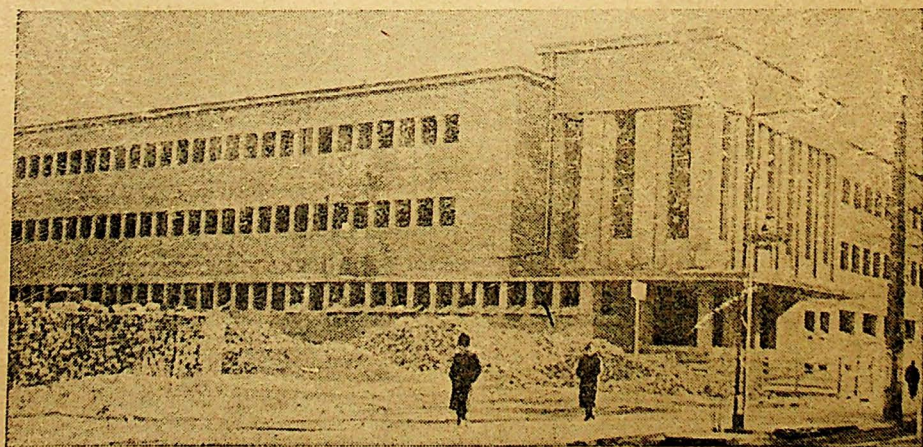

*De la 1936/37*



55 lei





ANUL XVIII—IX—XX—XXI ȘI XXII

# ANUARUL

LICEULUI DE FETE „DOMNIȚA ILEANA“  
DIN SIBIU

PE ANII DE STUDII

1936=37, 1937=38, 1938=39

1939=40, 1940=41



1 9 4 1

TIPOGRAFIA „CARTEA ROMĂNEASCĂ DIN CLUJ“

S I B I U

Cenzurat

## CUPRINSUL.

Cuvânt înainte.

Pentru fiecare an școlar:

- I. Cronica anului școlar.
- II. Schimbări în corpul didactic.
- III. Serbări naționale și școlare.
- IV. Inspecții școlare.
- V. Tabel nominal al profesoarelor și repartiția orelor.
- VI. Personalul administrativ.
- VII. Comitetul școlar.
- VIII. Tabloul elevilor reușiți la examenul de admitere în sesiunile Iunie și Septembrie pentru clasele I-a și a V-a.
- IX. Tabloul elevilor înmatricolate și situația la finele anului școlar.
- X. Tabloul elevilor bursiere.
- XI. Tabloul elevilor premianți.
- XII. Tabloul sinoptic al elevilor înscrise, promovate, corigente, repetente și retrase, rezultat la finele anului școlar.
- XIII. Situația elevilor prezentate la examenul particular și de diferență.
- XIV. Tabloul cu elevele reușiți la examenul de bacalaureat.
- XV. Tabloul statistic al elevilor pe naționalități și religie.
- XVI. Bugetul.

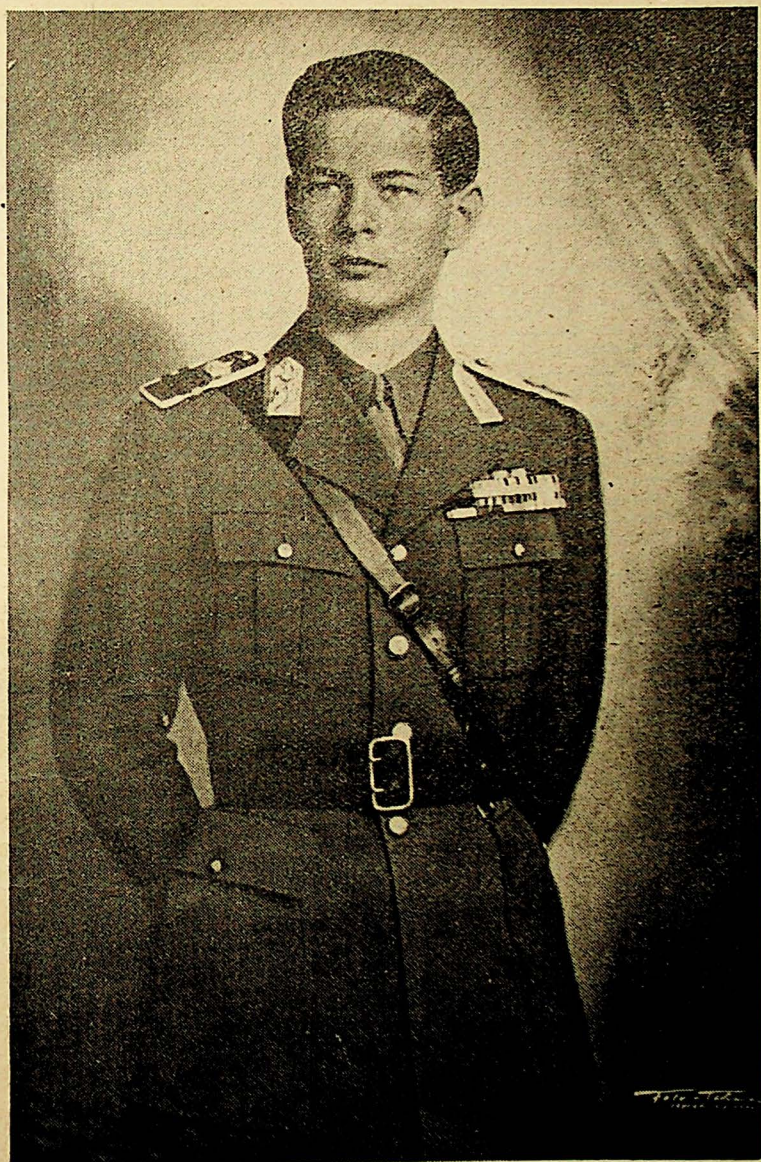

M. S. REGELE MIHAI I.



**M. S. ELENA, Regina Mamă**





**D. Mareșal IOAN ANTONESCU, Conducătorul Statului**

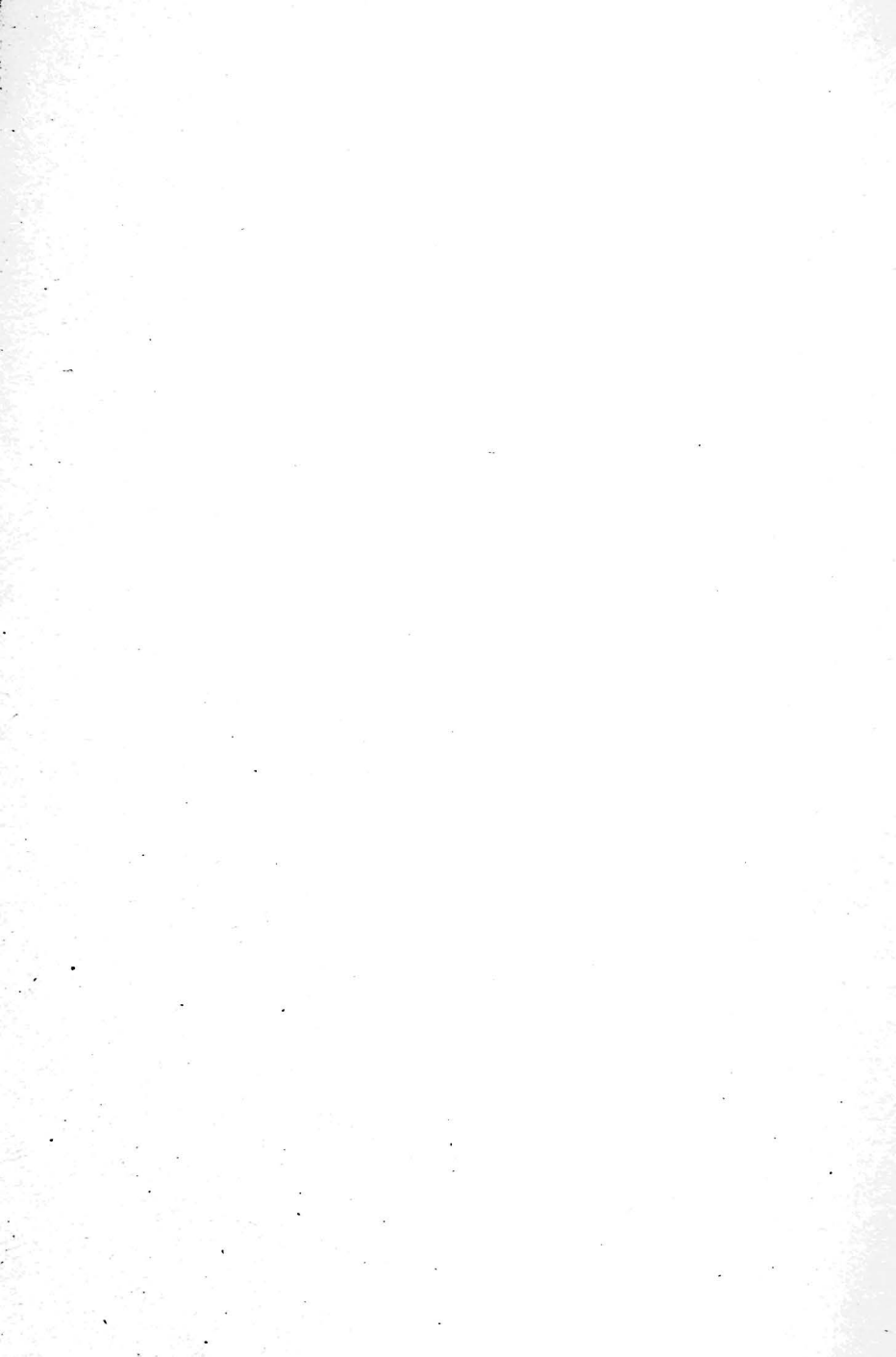



## CUVÂNT ÎNAINTE.

Anuarul de față întocmit pe ultimii cinci ani, oglindește în tablouri și statistici viața școlară a liceului nostru de fete „Domnița Ileana” din acest răstimp.

Astăzi, din cauza greutăților ce se întâmpină, asemenea lucrări trebuind să aibă un număr limitat de pagini, a trebuit să se reducă tocmai partea literară care dă viața și coloratura specifică a unei școli deosebind-o de o alta.

Rămâne ca în viitor, atunci când fiecare anuar va vedea lumina tiparului la timpul său, să fie îmbogățit cu lucrări la care vor contribui atât corpul didactic cât și tineretul școlar talentat.

Se va desprinde totuși din puținul ce s'a dat, că în poșida greutăților cu care am avut de luptat și a condițiilor cu totul neprielnice în care s'au ținut cursurile, corpul nostru didactic, select și activ, a fost întotdeauna la datorie, iar elevele s'au distins în toate ocaziunile, printr'o mare disciplină și exemplară sârguință la învățământ.

Deasemenea nu se vor trece neobservate grija, râvna, abnegația comitetului școlar, pentru construirea noului local, iar mai târziu jertfa pe care ca bune românce am făcut-o cedând provizoriu noua construcție, „Universității Regele Ferdinand I” din Cluj.

Imi fac o datorie de conștiință de a stăruii asupra meritelor rare ale comitetului școlar din anii 1937—1940, care înfruntând toate riscurile și luptând cu cele mai mari greutăți, începând o clădire monumentală numai cu un capital de 1.200.000 lei, a mers fără cea mai mică șovăire până la capăt, pe drumul ce pornise.

S'a recurs atunci pentru procurarea fondurilor trebuincioase la Ministerul Culturii Naționale, la diferite instituții, societăți, Primăria Municipiului Sibiu, Prefectura Județului Sibiu, inclusiv darurile persoanelor particulare, nepierzându-se nimic din vedere, urmărindu-se numai unicul scop demn de toată lauda, terminarea liceului nostru, care putem spune, că azi este unul din cele mai frumoase.

Planul de lucru prevedea terminarea completă a liceului până în anul 1943, însă Universitatea din Cluj-Sibiu obținând fonduri suficiente, realizează cu un moment mai devreme dorința no-

stră, astfel că începând din toamna anului 1940, cursurile universitare se țin în acest nou local.

Iată ce a putut face o mână de oameni plini de inițiativă și conduși numai de sentimente alese pentru binele Școlii.

Aduc aici, în numele Liceului și a generațiilor care vor găsi în acest local lumina minții și hrana sufletului, cele mai vii mulțumiri și mai alese laude, membrilor Comitetului Școlar din anii de luptă 1937—1940.

Infruntând marea modestie a domniilor lor, imi iau îngăduința a le face cunoscut numele:

Președintele comitetului: *Ioan Cioran*

Membrii: *General Dumitru Gheorghiu*

*D-na Gen. C. Bârzoțescu*

*Dr. I. Stoichița*

*Dr. Sever Pop*

*General Pion Georgescu*

*Prof. Oprina Donciu*

*Prof. Cornelia Aleman*

Cenzori: *Prof. Elena Mihăilescu*

*Ion Ciuca*

*Gheorghe Marcu.*

O pioasă aducere aminte fostei directoare a liceului, *Marioara Ștefănescu*, plecată dintre noi prea de timpuriu, care cu atâta drag și încredere a văzut totuși punându-se piatra fundamentală a noului local de școală.

Intreaga noastră mulțumire D-lui Profesor *Dr. Iuliu Hațieganu*, Rectorul Universității Clujene, care prin stăruința și rodnică sa acțiune a realizat obținerea fondurilor necesare și prin aceasta terminarea lucrărilor clădirii liceului nostru.

Fie ca timpuri bune să îngăduie cât de curând ca acest locaș minunat să lumineze și să călească sufletele generațiilor de fetițe, care vor afla în Sibiul nostru românesc podoaba minții și căldura sufletului.

FELICIA ILIESCU

Directoarea Liceului „Domnița Ileana”

# Anul Școlar 1936—1937

---

## I. CRONICA ANULUI ȘCOLAR 1936—1937.

Liceul de fete „Domnița Ileana” își deschide anul școlar în vechea clădire a „Astrei”, local cu totul neîncăpător, impropriu unei școale și insalubru.

În luna Martie 1937 se pune piatra fundamentală a noului local al liceului din strada Carmen Sylva No. 3, planurile fiind făcute de Dl arhitect V. Smigelschi. Schițele prezentate îndreptătesc speranțele ridicării unui mareș palat al învățământului.

Școala a funcționat cu 12 clase bugetare.

## II. SCHIMBARI ÎN CORPUL DIDACTIC.

Cu ord. Min. Nr. 187637/936 se aprobă detașarea D-nei Ecaterina Săndulescu prof. tit. def. de l. română la Ploești.

On. Min. cu ord. Nr. 179065/936 numește pe D-na Nițescu Constanța prof. supl. la catedra de l. română devenită vacantă prin detașarea D-nei Ecat. Săndulescu.

Prin decizia Min. Nr. 91571/936 se transferă dela școala noastră la Cluj D-ra Wetter Ana prof. de l. latină, D-na Modesta Beju dela Chișinău la catedra de l. latină-elină dela liceul nostru. D-na Lucia Rădulescu dela Sf. Gheorghe la catedra de filosofie și D-na Eugenia Bădescu dela Bârlad la catedra de l. latină dela școala noastră.

Prin ord. Insp. școlar Cluj Nr. 22888/936 D-nei Eugenia Bădescu i se aprobă detașarea la Satu-Mare.

D-na Olga Rădulescu detașată în 1935/936 la Ada-Kaleh revine la catedră.

Prin decizia Min. Nr. 93824/936 i s'a aprobat D-nei Eugenia Tordoșianu demisia din învățământ pentru a-și aranja drepiturile la pensie.

Cu ord. Inspec. școlar Cluj Nr. 145016/936 sunt numite suplinitoare: D-na Vera Sofineți la catedra de matematici, D-na Elena Popa la catedra de l. latină și D-na Otilia Dima la 4 ore fiz. chim.

Cu ord. Insp. școlar Cluj Nr. 22887/936 se numește D-ra Florescu Florentina la 12 ore șt. naturale și D-ra Ignat Cleopatra la 4 ore ist. geografie.

### III. SERBĂRI ȘCOLARE.

În cursul anului s'au ținut toate sărbătorile oficiale după cum urmează:

- Deschiderea anului școlar.
- 16 Octombrie, sărbătoare națională.
- 8 Noembrie, sărbătoare națională .
- 1 Decembrie, sărbătoare națională.
- 21 Decembrie, serbarea Pomului de Crăciun și datini.
- 24 Ianuarie, sărbătoare națională.
- 17 Aprilie, sădirea pomilor.
- 10 Maiu, sărbătoare națională.
- 8 Iunie, sărbătoare națională.
- 25 Iunie, serbarea de sfârșit de an.

### IV. INSPECȚII.

Liceul a fost inspectat în acest an de:

Dl Subinspector contabil I. Veber în zilele de 5, 6 și 8 Februarie 1937;

Dl Inspector general Petrescu-Zoița în ziua de 23 Februarie 1937;

D-na Inspectoare generală Elena Rădulescu în ziua de 25 Februarie 1937;

P. S. Vicar Arhiepiscopal F. Vasile în zilele de 17 și 19 Martie 1937;

S. S. Pr. Ion Tomescu în ziua de 17 Aprilie 1937;

Dl Subinspector contabil I. Veber în zilele de 19 și 21 Mai 1937.

**V. TABLOUL NOMINAL al profesoarelor cu repartiția de studii și ore.**

Numele și pronumele profesoarei	Titlul cu care funcționează	Titluri academice	Anii servit în învățământ	Specialitățile pentru care este abilitată	Nr. orelor la care este înca	Obiectul, clasa și orele la care funcționează		Totalul orelor
						Materii și ore care conținut cadra profesorului	Materii și ore suplimentare	
1. Maria Ștefănescu	Directoare prof. tit. def.	licențiată în științe	33	Șt. naturale Geografie Chimie	8	Șt. naturale V 2; VI 2; VII 2; VIII 2		8
2. Nicolae Pampu.	prof. tit. def.	licențiat în teologie și litere	13	Religie Română	15	Religie I a 2; I b 2; II a 2; II b 2; III a 2; III b 2; IV a 2; IV b 2; V 1; VI 1; VII 1; VIII 1	5 ore supl.	20
3. Ecaterina Săndulescu	prof. tit. def.	licențiată în litere	10	Română Franceză	15	Română I a 5; III a 4; V 3; VII 3; Dirig. VII	1 oră supl.	16
4. Cornelia Aleman	prof. tit. def.	Absolventă a cursurilor de prof. Cluj	26	Română Germană	18	Română I b 5; II b 5; III b 4; IV b 3; Dirig. II b 1		18
5. Vera Ștefănescu	prof. tit. def.	licențiată în litere și drept	8	Română Drept	15	Română II a 5; IV a 3; VI 3; VIII 3; Dirig. II a 1		15
6. Modesta Beju-Cojocaru	prof. tit. prov.	licențiată în litere	1	Latină Elină	15	Latină V 3; VII 4; VIII 4 Elină VII 1, VIII 4	1 oră supl.	16
7. Felicia Iliescu	prof. tit. def.	licențiată în litere și drept	13	Franceză Română Drept	15	Franceză II b 3; III a 3; IV a 3; V 2; VII 2; Dirig. V 1		14
8. Zoe Apostolescu	prof. tit. def.	licențiată în litere	24	Franceză Română	12	Franceză II a 3; III b 3; IV b 3; VI 2; VIII 2; Dirig. VI 1	2 ore supl.	14

Numele și pronumele profesoarei	Titlul cu care funcționează	Titluri academice	Antiservi învătământ	Specialitățile pentru cari este abilitat	Nr. orelor la care este obl.	Nr. catedr. la care este încad.	Obiectul, clasa și orele la care funcționează		Totalul orelor pe care lepređă
							Materii și ore cari conștitue catedra profesorului	Materii și ore suplimentare	
9. Olga Rădulescu	prof. tit. def.	licențiată în litere	16	Germană Filosofie Română	15	9	Germană V 3; VI 3; VII 3; VIII 3; Franceză I b 3;		15
10. Oprina Donciu	prof. tit. def.	licențiată în litere	10	Istorie Geografie	15	10	Istorie I b 2; II b 2; III b 2; IV a 2; V 2; Geogr. IV a 2; V 2; Dirig. IV a 1		15
11. Pulcheria Șmigelschi	prof. tit. def.	Absolventă a cursurilor de prof. Cluj	19	Geografie Istorie	15	11	Istorie II a 2; III a 2; VIII 2; Geogr. II a 2; III a 2; VI 1; VII 1; VIII 2; Dirig. VIII 1		15
12. Elena Mihăilescu	prof. tit. def.	licențiată în litere și drept	10	Istorie Geografie Drept	15	12	Istorie IV b 2; VI 2 VII 2; Geogr. I b 2; II b 2; III b 2; IV b 2; Dirig. III b 1		15
13. Lucia Țeposu	prof. tit. def.	Absolventă a cursurilor de profes. Cluj	17	Matematică Fizică	15	14	Matematică II a 3; III a 3; IV a 3; V 3; VI 3		15
14. Vera Șofineși	suplinitoare	licențiată în științe	—	Matematică Fizico-chim.	15	15	Matematică I a 3; I b 3; II b 3; III b 3; IV b 3; VII 1	Dela 15 XI. 1 oră la cl. VIII	16
15. Natalia Țupa	prof. tit. def.	licențiată în științe	16	Fizico-chim Matematică	15	17	Șt. fizico-chimice III a 3; III b 3; V 3; VI 3; VII 3	1 oră labor.	16
16. Eugenia Bădescu-Răurean	prof. tit. prov.	licențiată în litere	—	—	15	5	Detășată la Satu-mare conform ordin. Nr. 22889/1936 al Onor. Serv. locat de inv. Cluj		

17. Lucia Rădulescu	prof. tit. def.	licențiată în litere și filozofie	13	Filozofie Română	15	13	Filozofie VI 2; VII 2; VIII 2; Drept IV a 1; IV b 1; VII 1; VIII 1; Franceză I a 3; Dirig I a 1; VII 1	15	2 ore ansamblu
18. Delia Olariu	maestră tit. def.	Absolventă a conservatorului Viena	26	Muzică Pian Declamație	15	20	Muzică I a 2; I b 2; II a 2; II b 2; III a 1; III b 1; IV a 1; IV b 1; V 1; V 1; VI 1; VII 1	15	
19. Silvia Porsche	maestră tit. def.	Absolventă a academiilor de arte frumoase Budapesta	24	Desemn Caligrafic	15	19	Desemn I a 2; I b 2; II a 2; II b 2; III a 2; III b 2; IV a 1; IV b 1; V 1	15	
20. Elvira Popescu	maestră tit. def.	Absolventă a școlii de educație fizică București	17	Educație Fizică	18	21	Gimnastică I a 2; I b 2; II a 2; III a 2; V 2; VI 2; VII 2; VIII 2; Dirig. II a 1	17	
21. Lucia Orleanu	maestră tit. def.	Absolventă a șc. sup. prof. gr. II. București	18	Lucru de mână	24	22	Lucru de mână I a 2; I b 2; II b 2; III b 2; IV a 2; IV b 2; V 2; VI 2; VII 2; VIII 2; Dirig. IV b 1	21	
22. Lucia Constantinescu	maestră tit. def.	Absolventă a școlii de menaj curs normal „Gh. Filipescu”, București	15	Gospodărie	24	23	Gospodărie cl. I - VIII câte 1 oră plus 12 ore practică	24	
23. Elena Popa	prof. suplinit.	licențiată în litere		L. latină Elină	16	6	Latină III a 3; III b 3; IV a 3; IV b 3; VI 3	16	numită în locul D-nei B. Răur. Eug. detașată la Satu-mare
24. Cleopatra Ignat	prof. suplinit.	licențiată în litere	1	Istorie Română	15		Istorie cl. I a 2; Geografie I a 2	4	cu ora
25. Dr. Livia Armean	medic suplinit.	doctor în medicină			15		Igienă cl. VIII 1	1	

Numele și prenumele profesoarei	Titlul cu care funcționează	Titluri academice	Anii servitii în învățământ	Specialitățile pentru care este abilitat	No. orelor la care este obl.	Nr. catedr. la care este înc.	Obiectul, clasa și orele la care funcționează		Totalul orelor pe care le predă
							Materii și ore care constituie catedra profesorului	Materii și ore suplimentare	
26. Florentina Florescu	prof. suplin.	licențiată în științe	1	Șt naturale Șt. fizico-chimice	16		Șt. naturale I a 2, I b 2; II a 2, II b 2, IV a 2, IV b 2, Dirig. I b 1	cu ora	13
27. Otilia Dima	prof. suplin.	licențiată în științe		Șt. fizico-chim. Șt. naturale			Chimie IV a 2, IV b 2	cu ora	4
28. Aneta Barbu	maestră tit. def.			Catedra la Școala normală de fete Sibiu	18		Caligrafie I a 2, I b 2, II a 2, II b 2, Desemn VI 1, VII 1, VIII 1	1 suplimentare completeare	11
29. Veturia Dordea	maestră suplin.			Catedra la Școala normală de fete Sibiu	24		Lucru de mână II a 2, III a 2	completeare	4
30. Constanța Danu	maestră defin.			Catedra la Școala normală de fete Sibiu	18		Gimnastică II b 2, III b 2, IV a 2, IV b 2	completeare	8
31. Ioan Isaicu	prof. tit. def.	licențiat în teologie		Catedra la liceul „Gh. Lazăr” Sibiu	12			Religie gr. cat. I-VIII 6 suplimentare	6



## VI. PERSONALUL ADMINISTRATIV.

Ștefănescu Maria . . . . .	Directoare
Prișcu Victoria . . . . .	Secretară
Bunescu Astra . . . . .	"
Cosma Elena . . . . .	Pedagogă
Eory Eliza . . . . .	"

## VII. CÔMITETUL ȘCOLAR.

Dr. Ilie Beu . . . . .	Președinte de onoare
Ioan Cioran . . . . .	Președinte
Cornelia Aleman . . . . .	Membră
Oprina Donciu . . . . .	"
Dr. Iosif Stoichiță . . . . .	"
Lucreția Maior . . . . .	"
Cornelia Bărzotescu . . . . .	"
Maria Ștefănescu . . . . .	Secretară-Directoare
Elena Mihăilescu . . . . .	Cenzoră
Gheorghe Ciuca . . . . .	Cenzor
Ion Marinescu . . . . .	"
Petre Simtion . . . . .	Contabil
Silviu Cosma . . . . .	Casier
Pulcheria Smigelschi . . . . .	Bibliotecară

## VIII. TABLOUL

*elevilor reușite la examenul de admitere în sesiunile  
Iunie—Septembrie pentru clasele I-a și a V-a.*

### A) — a) Clasa I-a sesiunea Iunie:

- |                       |                       |
|-----------------------|-----------------------|
| 1. Kăstner Greta      | 16. Artimon Stela     |
| 2. Predescu Ștefania  | 17. Băgăceanu Eugenia |
| 3. Bratu Margareta    | 18. Buda Eleonora     |
| 4. Szegő Victoria     | 19. Lascu Eleonora    |
| 5. Cârstea Clementina | 20. Pollak Eva        |
| 6. Cora Doina         | 21. Radu Marcela      |
| 7. Horja Emilia       | 22. Stancov Maria     |
| 8. Popa Emilia        | 23. Banu Maria        |
| 9. Schitea Lucia      | 24. Brezoiu Eugenia   |
| 10. Banciu Maria      | 25. Korn Sulamita     |
| 11. Bădescu Maria     | 26. Muntean Ana       |
| 12. Buta Maria        | 27. Resch Elena       |
| 13. Epure Maria       | 28. Șerb Eugenia      |
| 14. Papuc Gabriela    | 29. Alisie Ermina     |
| 15. Perea Minerva     | 30. Dăian Elena       |

- |                           |                        |
|---------------------------|------------------------|
| 31. Hurdubelea Stana      | 57. Panga Eugenia      |
| 32. Imbăruș Letiția       | 58. Prozan Maria Lucia |
| 33. Marinescu Gabriela    | 59. Stănilă Marioara   |
| 34. Mihailov Eugenia      | 60. Stoia Aurelia      |
| 35. Rău Letiția           | 61. Bădescu Nicolita   |
| 36. Ganea Lucia           | 62. Boieriu Doina      |
| 37. Isăcescu Gheorghita   | 63. Botărel Melania    |
| 38. Olariu Elena          | 64. Cazan Maria        |
| 39. Popa Maria            | 65. Chipară Elisabeta  |
| 40. Tudor Eugenia         | 66. Dobrin Ana         |
| 41. Vestemean Maria       | 67. Nistor Aurelia     |
| 42. Comșa Marioara        | 68. Bota Paraschiva    |
| 43. Fulea Victoria        | 69. Ciulea Eugenia     |
| 44. Mihăilă Maria         | 70. Horșia Victoria    |
| 45. Pantelimon Paraschiva | 71. Hoțoiu Elena       |
| 46. Ulrich Viorica        | 72. Muntean Victoria   |
| 47. Coțofană Cornelia     | 73. Bărbat Silvia      |
| 48. Dragomir Ana          | 74. Moraru Maria       |
| 49. Ioan Elena            | 75. Samoilă Steluța    |
| 50. Sonnenschein Clara    | 76. Soth Elena         |
| 51. Lazarovici Margareta  | 77. Bulgăr Elena       |
| 52. Macrea Eugenia        | 78. Halermann Melita   |
| 53. Taie Tanța            | 79. Moğa Pompilia      |
| 54. Țuculescu Silvia      | 80. Părăian Olimpia    |
| 55. Dragoman Elena        | 81. Popa Stela         |
| 56. Horja Aurelia         | 82. Veștemean Eleonora |

b) *Clasa I-a sesiunea Septembrie:*

- |                    |                       |
|--------------------|-----------------------|
| 1. Colhon Eugenia  | 9. Popa Maria         |
| 2. Buian Elisabeta | 10. Boidocan Valeria  |
| 3. Hângănuț Ana    | 11. Mișu Olimpia      |
| 4. Opreșor Ana     | 12. Avrigean Ana      |
| 5. Borcea Victoria | 13. Glaser Cornelia   |
| 6. Ciogu Eleonora  | 14. Martin Paraschiva |
| 7. Bodeanu Maria   | 15. Mărgineanu Emilia |
| 8. Moğa Pompilia   | 16. Mișu Livia        |

B) — a) *Clasa V-a sesiunea Iunie:*

- |                                |                                |
|--------------------------------|--------------------------------|
| 1. Cornea Carmen, media 9,75   | 8. Vișanu Aurora, med. 8,45    |
| 2. Moldovan Elisabeta, m. 9,30 | 9. Chiriță Doina, media 8,40   |
| 3. Florescu Maria, med. 9,05   | 10. Cabadaieș Lidia, med. 8,30 |
| 4. Bărzotescu Manuela, m. 8,90 | 11. Maior Claudia, media 8,30  |
| 5. Frunzeti Sofia, med. 8,65   | 12. Cioran Aurelia, media 8,25 |
| 6. Grovu Stela, media 8,65     | 13. Marinescu Elena, med. 8,25 |
| 7. Edelstein Frida, med. 8,45  | 14. Tămaș Emilia, media 8,20   |

- |                                  |                                 |
|----------------------------------|---------------------------------|
| 15. Mateșiu Doina, med. 8,10     | 30. Rău Olivia, media 6,90      |
| 16. Stoichița Marcela, m. 7,95   | 31. Weiss Iudita, media 6,85    |
| 17. Mircea Eleonora, med. 7,90   | 32. Iancu Ileana, media 6,80    |
| 18. Piso Ileana, media 7,90      | 33. Iliescu Lucia, media 6,55   |
| 19. Moldovan Lucreția, m. 7,85   | 34. Bădescu Adela, media 6,45   |
| 20. Bacalov Alexandra, m. 7,70   | 35. Simtion L. Carmen, m. 6,45  |
| 21. Fabrițius Lavinia, med. 7,65 | 36. Dogariu Adela, med. 6,30    |
| 22. Constantinescu Min. m. 7,60  | 37. Maricic Leontina, m. 6,25   |
| 23. Severin Maria, media 7,55    | 38. Popa-Luca Parasch. m. 6,15  |
| 24. Cizmașiu Zoe, media 7,45     | 39. Simu Sofia, media 6,15      |
| 25. Lövy Hilda, media 7,40       | 40. Ghițoc Eleonora, med. 6,05  |
| 26. Mărgărit Marcela, m. 7,20    | 41. Floașiu Clementina, m. 6,05 |
| 27. Schitea Maria, media 7,20    | 42. Buța Ana, media 6,00        |
| 28. Stoica Victoria, media 7,00  | 43. Muntean Lucia, media 6,00   |
| 29. Suci Maria, media 7,00       |                                 |

b) Clasa V-a sesiunea Septembrie:

- |                              |                              |
|------------------------------|------------------------------|
| 1. Ciovică Elena, media 6,55 | 4. Cosma Maria, media 6,05   |
| 2. Pop Doina, media 6,45     | 5. Ghișe Viorica, media 6,00 |
| 3. Kobory Clara, media 6,25  | 6. Onescu Lucia, media 6,00  |

## IX. Tabloul elevelor înmatriculate și situația la finele anului școlar

### Clasa I-a (55 eleve)

Dirigintă : L. Rădulescu

1. Albu I. Olimpia, ort. 1922 XI. 29, Ocna Sib. cor. fr., prom. 6,16
2. Antal A. Miriam, moz. 1925 VIII, Sibiu, prom. 6,64
3. Arsin I. Maria, ort. 1925 X. 9, Sibiu, prom. 8,64
4. Atanasiu A. Maria, ort. 1925 IV. 1, Slobozia, prom. 6,60
5. Bábaeghian A. Silvia, ort. 1926 I. 24, Craiova-Dolj, repet.
6. Bogdănescu M. Elena, ort. 1925 V. 10, Rusănești, prom. 6,84
7. Bosnea Gh. Eugenia, gr. cat. 1925 XII. 24, Sibiu, repetentă
8. Bunescu I. Rodica, ort. 1924 VIII. 22, Sibiu, prom. 7,03
9. Cătană M. Elena, ort. 1924 VIII. 5, Sibiu, repetentă
10. Chipară T. Virginia, ort. 1925 XI. 7, Sibiu, prom. 8,25
11. Cioran I. Cornelia, ort. 1925 VI. 12, Sibiu, prom. 6,99
12. Coldea N. Valeria, ort. 1925 III. 2, Sibiu, prom. 7,10
13. Dancașiu B. Mariani. ort. 1925 VII. 15, Sibiu, prom. 7,94
14. Dragomir N. Ana, ort. 1924 VI. 18, Sibiu, cor. I. fr. prom. 6,40
15. Dragomir N. Elisabeta, ort. 1924 VI. 18, Sibiu, prom. 6,47
16. Dragomir N. Lucia, ort. 1924 X. 26, Sibiu, cor. 2, limba română, matemat. prom. 6,24
17. Evi I. Ioana, ort. 1925 VI. 15, Vințul de j.-Alba, prom. 7,04

18. Foica Gh. M. Livia, ort. 1925 IV. 1, Sibiu, prom. 9,40
19. Friedmann F. Emilia, moz. 1925, V. 1, Sibiu, prom. 7,10
20. Govozdea D. Ana, ort. 1923 XII. 13, Apoldul de jos, jud. Sibiu, corig. 2 l. română, matemat. prom. 6,51
21. Haiduc D. Paraschiva, ort. 1925 V. 8, Sibiu, prom. 7,41
22. Ioaneș C. Victoria, ort. 1923 V. 31, Hosman-Sibiu, prom. 7,73
23. Lieber I. Maria, ort. 1923, VII. 9, Arad, prom. 7,43
24. Macrea A. Elena, ort. 1924 V. 19, Cisnădie-Sibiu, prom. 7,48
25. Mărgineanu A. Elena, gr. cat. 1924 X. 21, Sibiu, prom. 6,93
26. Marin D. Maria, ort. 1925 VIII. 15, Făurești-Vâlcea, pr. 6,62
27. Mermelstein M. Eva, moz. 1925 VIII. 23, Cluj, corig. 2, l. română, matemat. prom. 6,40
28. Mihai C. Victoria, ort. 1924 II. 12, Brașov, prom. 7,42
29. Miută G. Maria, ort. 1925 VIII. 25, Gârbov-Dolj, prom. 7,81
30. Moğa I. Viorica, ort. 1924 I. 23, Sibiu, prom. 7,85
31. Moldovan T. Maria, ort. 1924 XII. 9, Sibiu, prom. 6,85
32. Orza-Periețeanu A. Maria, ort. 1924 X. 16, Focșani, j. Putna, corig. 2, l. română, matemat. prom. 6,25
33. Popa I. Ana, gr. cat. 1924 X. 14, Alămor, j. Sibiu, retrasă
34. Popescu I. Eleonora, ort. 1925 IV. 26, Petroșani, j. Hunedoara, promovată 7,93
35. Popianoș E. Eugenia, ort. 1925 V. 5, Porumbacul de sus, j. Făgăraș, corig. l. franceză, 6,61
36. Popp A. Constanța, ort. 1924 IX. 9, Sibiu, prom. 9,52
37. Pop V. Zoe, ort. 1926 III. 3, Sibiu, repetentă
38. Petruțiu N. Olimpia, ort. 1923 VII. 18, Gușterița, j. Sibiu, corig. matemat. prom. 6,56
39. Pretorianu L. Dorotea, ort. 1925 XI. 10, Lugoj, j. Severin, promovată 8,61
40. Rondoleanu I. Maria, ort. 1925 VIII. 15, Dumbrăveni, j. Tr. Mică, corig. 2, l. franceză, matemat. prom. 6,42
41. Ruja C. Viorica, ort. 1925, II. 14, Sibiu, prom. 7,74
42. Săbău I. Lucreția, gr. cat. 1925 III. 26, Buia, j. Tr. Mare, rep.
43. Sădeanu N. Maria, ort. 1925 X. 27, Sibiu, prom. 7,06
44. Săndulescu N. Maria, ort. 1925 V. 12, Sibiu, prom. 6,84
45. Schor A. Valeria, retrasă
46. Simeria N. Elvira, ort. 1924 VIII. 22, Sibiu, corig. matemat. promovată 6,57
47. Șoima Gh. Elena, ort. 1925 XI. 5, Ocna-Sib.-Sibiu, prom. 7,54
48. Stângu N. Elena, ort. 1926 II. 27, Sibiu, cor. mat. prom. 6,71
49. Stroia I. Maria, ort. 1924, X. 24, Sibiu, cor. rom. prom. 6,31
50. Tătoiu M. Stanca, ort. 1922 XII. 23, Rășinari-Sibiu, pr. 6,92
51. Tatu N. Felicia, ort. 1924 VI. 16, Turnișor-Sibiu, prom. 6,73
52. Todea I. Elena, ort. 1925 IX. 12, Albac-Turda, prom. 6,81
53. Toma R. Angela, ort. 1925 VIII. 2, Sibiu, prom. 8,71
54. Trofin I. Rodica, ort. 1925 IX. 4, Arad, prom. 8,71
55. Droc C. Maria, ort. 1925 IX. 14, Sibiu, prom. 7,72

**Clasa I. B. (56 elevi)**

**Dirigintă: M. Florescu**

1. Amza St. Livia, ort. 1925 V. 10, Sibiu, retrasă
2. Atanasiu V. Antonia, gr. cat. 1926 I. 26, Carei-Mari, j. Sălaj, promovată 7,58
3. Beu M. Maria, ort. 1925 VII. 11, Sibiu, prom. 6,88
4. Beza N. Victoria, ort. 1925 III. 8, Sebeșul de J.-Sibiu, retrasă
5. Brașoveanu G. Olga, ort. 1925 III. 12, Deva-Huned. pr. 7,05
6. Bugneriu T. Ana, ort. 1924 IV. 21, Vurpăr-Sibiu, prom. 9,57
7. Cazan C. Constanța, ort. 1925 V. 21, Pogoanele, j. Buzău, corig. l. franceză, prom. 6,50
8. Călin Gh. Maria, gr. cat. 1924 IX. 15, Porumbacul de Jos, jud. Făgăraș, promovată 6,41
9. Câmpeanu I. Minodora, ort. 1925 II. 25, Gușterița, j. Sibiu, promovată 6,83
10. Chiculiță S. Norica, ort. 1925 X. 1, Brad-Hunedoara, repet.
11. Dura V. Maria, ort. 1925 X. 8, Rod, j. Sibiu, corig. 2, l. franceză, matematică, repetentă
12. Fățeanu I. Miculina, ort. 1925 IV. 27, Titești-Argeș, pr. 7,01
13. Filip F. Madlena, ort. 1923 XII. 12, Bacău, prom. 7,88
14. Foamete P. Maria, ort. 1924 I. 1, Poplaca-Sibiu, prom. 7,34
15. Fleșeriu Gh. Sorica, ort. 1923 II. 8, Mercurea-Sibiu, pr. 7,48
16. Frățilă Gh. Lucia, ort. 1925 V. 17, Bungard-Sibiu, prom. 6,50
17. Frăcea I. Ana, ort. 1925 IX. 4, Rod-Sibiu, prom. 6,95
18. Gherghel N. Stela, gr. cat. 1925 II. 3, Toarcla-Făgăraș, rep.
19. Giurcoiu R. Maria, ort. 1925 V. 2, Sibiu, prom. 7,58
20. Ioan A. Sanda, ort. 1925 IX. 17, Sibiu, prom. 9,06
21. Lupu I. Maria, ort. 1922 XII. 15, Mohu-Sibiu, prom. 8,91
22. Macriș I. Cornelia, ort. 1924 VIII. 9, Cornățel, j. Sibiu, corig. 2, l. română, l. franceză, repetentă.
23. Maior Gh. Felicia, ort. 1925, IV. 21, Sibiu, prom. 8,15
24. Marcu I. Aurelia, ort. 1923, IX. 9, Șpring-Sibiu, prom. 6,38
25. Marcu Bungărzeanu, ort. 1925 VIII. 7, Gura râului-Sib. rep.
26. Marincu N. Ana Carmen, ort. 1925, VI. 12, Pitești, j. Argeș, promovată 8,11
27. Mihăilescu E. Cornelia, ort. 1925 II. 15, R. Sărat, prom. 7,31
28. Muleaucă Gh. Silvia, ort. 1925 XII. 6, Sibiu, prom. 7,58
29. Munteanu T. Gabriela, ort. 1925 X. 9, Constanța, prom. 8,53
30. Nussbaum A. Clara, moz. 1926 VII. 25, Miercurea-Ciuc, jud. Ciuc, promovată 6,90
31. Oprea I. Elena, ort. 1925 III. 6, Sibiu, corig. l. franc. pr. 6,27
32. Oprean N. Ana, ort. 1924 XII. 24, Sibiu, repetentă
33. Oprenea Gh. Maria, ort. 1923 VII 4, Avrig-Sibiu, prom. 6,38
34. Oțoiu N. Elena, ort. 1924 V. 21, Aciliu, j. Sibiu, prom. 7,14
35. Părău N. Maria, ort. 1924 XI. 20, Sibiu, prom. 6,87
36. Pascu I. Otilia, ort. 1923 II. 8, Merghindeal-Făgăraș, pr. 7,59
37. Piso S. Adelina, ort. 1925 III. 9, Mohu, j. Sibiu, repetentă
38. Podea T. Lucia Doina, ort. 1925 X. 18, Vrăniș-Caraș, pr. 7,40

39. Popoviciu N. Eva Maria, ort. 1925 VIII. 16, Sibiu, retrasă
40. Raica T. Monica Elvira Maria, gr. cat. 1925 VIII. 30, Teiuș, jud. Alba, corig. 2, istorie, geogr., prom. 6,55
41. Restanță D. Cornelia, ort. 1925 I. 18, Sibiu, prom. 7,71
42. Romoșan P. Maria, ort. 1924 II. 26, Vințul de j.-Alba, pr. 6,61
43. Roșu D. Eugenia, ort. 1925 VIII. 25, Simeria, jud. Hunedoara, promovată 8,05
44. Sasu I. Doina, ort. 1926 VII. 9, Sebeș-Alba, prom. 8,92
45. Sâmpăleanu I. Elisabeta, ort. 1924, VI. 24, Sibiu, repetentă
46. Schitea I. Maria, ort. 1926 VI. 8, Avrig-Sibiu, corig. istoria, promovată 6,80
47. Stanciu I. Minodora, ort. 1925 IV. 10, Sibiu, corig. 2, l. română, istoria, promovată 6,35
48. Stoia V. Maria, ort. 1925 X. 24, Mohu, j. Sibiu, prom. 7,38
49. Stoichița I. Minerva, ort. 1925 X. 13, Sibiu, prom. 9,12
50. Tămaș N. Dominica, ort. 1923 XII. 29, Tău, jud. Târnava-Mică, corig. matemat. prom. 6,48
51. Titz E. Iolanda, ort. 1925 VI. 26, Moreni-Dâmbovița, pr. 7,59
52. Trifa C. Cornelia Olimpia, ort. 1925 II. 18, Certege, jud. Turda, promovată 8,19
53. Vasiu N. Maria, ort. 1925 VII. 14, Alămor-Sibiu, repetentă
54. Vlad A. Aurelia, ort. 1925 VIII. 26, Sibiu, prom. 8,03
55. Voiculescu C. Liliana, ort. 1925 XI. 2, Pitești-Argeș, retrasă
56. Vonica N. Maria, ort. 1925 VIII. 6, Poiana, j. Sibiu, pr. 6,62

**Clasa II A. (34 elevi)**

Dirigintă : **V. Ștefănescu**

1. Aligică O. Georgeta, ort. 1923 XII. 22, Bârlad, jud. Tutova, corig. 2, l. română, l. franceză, repetentă
2. Anușca A. Maria, gr. cat. 1921, IX. 22, Ielod, jud. Târnava-Mică, promovată 7,50
3. Baniță Maria, ort. 1925 I. 27, Ocnele-Mari, jud. Vâlcea, corig. 2, l. franceză, l. română, repetentă
4. Bărbat Virginia, ort. 1924 II. 3, Waren-Ohio, America de N., corig. l. franceză, prom. 6,08
5. Bătiu N. Susana, gr. cat. 1924 IV. 27, Cut, j. Alba, corig. l. franceză, prom. 7,62
6. Beu O. Irina, ort. 1924 VIII. 17, Constantinopol, Turcia, promovată 9,14
7. Braniște I. Elvira, ort. 1924, II. 10, Sibiu, prom. 8,36
8. Bratu Șt. Elena, ort. 1923 II. 22, Cluj, prom. 7,53
9. Buian A. Eugenia, ort. 1924 XI. 21, Sibiu, prom. 8,31
10. Cătană A. Aurora, ort. 1923 X. 15, Alba-Iulia, corig. limba franceză, promovată 6,80
11. Cătană M. Maria, ort. 1920 XII. 27, Sibiu, corig. 2, l. română, l. franceză, prom. 6,80
12. Cătană M. Aurica, ort. 1923 IV. 8, Sibiu, cor. l. fr. prom. 6,46

13. Câmpeanu Gh. Maria, ort. 1922 XII. 6, Ocna-Sibiului, jud. Sibiu, corig. l. franceză, promovată 6,42
14. Cumpătă C. Viorica, ort. 1924 X. 23, Adjud, jud. Putna, corig. l. franceză, promovată 6,57
15. Fluxă T. Maria, ort. 1922 VIII. 26, Sebeșul de jos, jud. Sibiu, promovată 7,11
16. Hângănuț C. Maria, gr. cat. 1922 IV. 4, Youngstown-Ohio, America de Nord, promovată 6,69
17. Horja V. Eugenia, ref. 1924 II. 28, Gușterița-Sibiu, prom. 6,93
18. Lomotă I. Aurelia, ort. 1923 XI. 6, Ghijasa de sus, jud. Târnavamare, corig. 2, l. română, l. franceză, repetentă
19. Lungu T. Teodora, ort. 1923 III. 6, Tărățel-Huned. pr. 7,66
20. Lupu I. Ecaterina, ort. 1924 XI. 30, București, corig. 2, matemat., desemn, promovată 6,78
21. Măciucă S. Angela, ort. 1924 VIII. 20, Iași-Gorj, prom. 7,01
22. Motrona I. Ana, ort. 1923 XII. 1, Poplaca, j. Sibiu, prom. 6,29
23. Olariu V. Stela, ort. 1923 IX. 1, Gușterița, jud. Sibiu, corig. l. franceză, promovată 7,03
24. Paraschiv Gh. Viorica, ort. 1924 IV. 4, Sibiu, prom. 7,76
25. Pastor A. Eugenia, ort. 1924 XI. 28, Sibiu, corig. l. fr., pr. 6,95
26. Petrescu I. Florica, ort. 1922 XI. 4, Ocna-Sibiului, j. Sibiu, corig. 2, l. română, l. franceză, repetentă
27. Popa I. Claudia, gr. cat. 1923 VII. 26, Alămor, j. Sibiu, corig. l. română, promovată 6,94
28. Popa I. Elisabeta, gr. cat. 1924 V.I 15, Sibiu, prom. 7,30
29. Porumb N. Maria, ort. 1923 I. 23, Sibiu, corig. 2, l. română, l. franceză, repetentă
30. Postea V. Elena, ort. 1923 III. 19, Avrig, jud. Sibiu, corig. l. română, promovată 6,91
31. Preda I. Maria, ort. 1924 I. 21, Alba-Iulia, prom. 7,14
32. Safir H. Lola, moz. 1924 X. 21, Seletin, j. Rădăuți, retrasă
33. Sârbu I. Virginia, ort. 1924 XI. 17, Păuca, j. Sibiu, corig. 2, l. română, l. franceză, promovată 7,18
34. Săvescu D. Virginia, ort. 1923 XII. 1, Sibiu, prom. 8,50
35. Stângu N. Eugenia, ort. 1924 XII. 16, Sibiu, corig. 2, l. română, l. franceză, repetentă
36. Stoica I. Cornelia, ort. 1924 VII 31, Sebeșul de jos, jud. Sibiu, promovată 7,99
37. Tarcea Gh. Emilia, ort. 1924 II. 11, Mag-Sibiu, prom. 8,58
38. Tatu N. Emilia, gr. cat. 1924 II. 26, Sibiu, corig. l. franceză, promovată 6,56
39. Titz E. Emilia, ort. 1924 III. 9, București, prom. 7,54
40. Todoran E. Doina, ort. 1924 VIII. 18, Sibiu, prom. 8,96
41. Troanca I. Silvia, ort. 1924 I. 3, Sibiu, corig. l. fr. prom. 7,09
42. Vasu N. Maria, ort. 1924 II. 17, Youngstown-Ohio, America de Nord, promovată 7,03
43. Vinereanu N. Constanța, ort. 1924 II. 22, Mândra, jud. Sibiu, promovată 6,97

**Clasa II B. (44 elevi)**

Dirigintă : C. Aleman

1. Alexandru I. Ana, ort. 1923 VII. 7, Ghizaşa de jos, jud. Târnava Mare, promovată 7,25
2. Alexandru I. Maria, ort. 1924 VIII. 17, Roşia-Sibiu, pr. 8,46
3. Băcilă I. Elena, ort. 1923 IV. 9, Sibiu, promovată 7,42
4. Bădescu P. Cornelia, ort. 1924 II. 24, Râmnic-Vâlcea pr. 6,86
5. Belaşcu A. Ana, ort. 1922 VIII. 20, Slimnic, jud. Sibiu, corig. 2, l. română, l. franceză, repetentă
6. Benchea Victoria, ort. 1923 III. 29, Ghizaja de sus, jud. Târnava Mare, retrasă
7. Bologa I. Maria, ort. 1924 VI. 28, Prostra, jud. Târnava-Mare, promovată 6,75
8. Bratu I. Maria, repetentă
9. Calotescu A. Elena, ort. 1925 II. 14, Târgovişte, jud. Dâmboviţa, promovată 7,12
10. Cazan C. Elena, ort. 1924 III. 28, Pogoane-Buzău, pr. 7,70
11. Corcodel E. Aurelia, gr. cat. 1923 II. 26, Sibiu, prom. 6,51
12. Coţofană I. Eugenia, ort. 1924 X. 15, Avrig, j. Sibiu, retrasă
13. Davideanu M. Doina, ort. 1924, IV. 13, Sibiu, prom. 9,46
14. Duşe N. Eleonora, ort. 1924 XI. 7, Şura-Mare-Sibiu, pr. 6,35
15. Fein I. Eva, moz. 1924 III. 13, Cluj, prom. 7,43
16. Gheorghiu D. Graziela, ort. 1924 II. 21, Sibiu, prom. 9,92
17. Ghişe I. Ileana, ort. 1922 I. 12, Poiana, j. Sibiu, prom. 6,92
18. Goldberger E. Lea, moz. 1924 XII. 6, Sibiu, corig. 2, l. română, istorie, repetentă
19. Halmaghi I. Lucreţia, ort. 1923 XII. 10, Făgăraş, prom. 7,46
20. Haneş N. Maria, ort. 1924 V. 16, Sibiu, prom. 7,93
21. Hanzu N. Maria, ort. 1924 I. 28, Gurarâului-Sibiu, pr. 8,27
22. Iancu I. Tiberia, ort. 1923 XII. 29, Mohu, j. Sibiu, prom. 7,55
23. Joandrea V. Elena, gr. cat. 1921 XII. 1, Sibiu, prom. 6,35
24. Marcu D. Elvira, ort. 1924 III. 14, Ludoş-Sibiu, prim. 8,05
25. Mocanu I. Mioara, ort. 1924 XI. 15, Căineni-Vâlcea, pr. 7,34
26. Moise V. Maria, gr. cat. 1921 V. 25, Haşag-Sibiu, prom. 6,73
27. Munteanu E. Silvia, ort. 1922 XII. 2, Sibiu, prom. 7,93
28. Nistor M. Maria, gr. cat. 1924 II. 19, Sibiu, prom. 8,00
29. Olariu I. Emilia, ort. 1924 VII 22, Poplaca-Sibiu, prom. 7,78
30. Opreanu M. Maria, ort. 1922 XII. 16, Sibiu, cor l. fr. pr. 7,33
31. Petrescú I. Olivia, ort. 1924 II. 12, Teiuş, j. Alba, prom. 7,30
32. Popa N. Ana, ort. 1924 I. 4, Apoldul de j.-Sibiu, prom. 7,49
33. Popa S. Victoria, ort. 1922 III. 1, Ocna-Sib.-Sibiu, prom. 6,60
34. Popp I. Virginia, ort. 1924 XII. 30, Ludoş-Sibiu, prom. 6,92
35. Rodeanu N. Aurelia, ort. 1924 X. 20, Sibiu, corig. 2, l. română, l. franceză, promovată 6,57
36. Roman V. Elena, gr. cat. 1924 XI. 7, Blăjel, j. Târnava Mică, promovată 7,82.
37. Sasu I. Ludmila, ort. 1924 XI. 29, Sebeş-Alba, prom. 6,84
38. Spincescu Şt. Maria, ort. 1924 II. 25, Ioneşti-Vâlcea, pr. 7,40



39. Stein A. Lea, moz. 1924 XI. 30, Sibiu, prom. 8,50
40. Stoenescu Gh. Adela, ort. 1924 IV. 26, București, j. Ilfov, corig. 2, l. franceză, matemat. promovată 6,72
41. Stoichiță I. Sanda, gr. cat. 1924 VI. 8, Sibiu, prom. 8,50
42. Theil I. Margareta, ort. 1924 XII. 24, Iași, prom. 6,50
43. Vlad A. Angela, ort. 1924 II. 7, Sibiu, promovată 8,67
44. Voiculescu D. Nela, ort. 1924 III. 14, Băilești-Dolj, pr. 8,12

**Clasa III A. (49 elevi)**

Dirigintă : **E. Popescu**

1. Alexe Tr. Maria, gr. cat. 1924 I. 16, Sibiu, prom. 6,46
2. Balșan Gh. Maria Melania, ort. 1923 II. 5, Blandiana, jud. Alba, repetentă
3. Banea T. Ana, gr. cat. 1923 XI. 1, Vurpăr-Sibiu, prom. 8,79
4. Berghia I. Lucia, ort. 1924 I. 7, Sibiu, prom. 8,06
5. Brana I. Elena, ort. 1922 III. 28, Mohu, j. Sibiu, prom. 6,12
6. Bota M. Maria, gr. cat. 1922 IX. 21, Sibiu, corig. f. chimice, promovată 5,51
7. Brașoveanu Elena, gr. cat. 1922 I. 19, Gușterița-Sibiu, corig. 2, l. română, f. chimice, prom. 6,02
8. Chera M. Melania, ort. 1923 III. 17, Nocrich-Sibiu, pr. 7,78
9. Chidu Gh. Elena, ort. 1922 IV. 12, Sibiu, prom. 7,82
10. Ciurlei I. Elena, gr. cat. 1924 II. 18, Deva, j. Hunedoara, corig. 2, l. română, matemat. promovată 6,48
11. Colhon I. Elena, ort. 1923 IX. 22, Sibiu, corig. 2, l. franceză, matemat. promovată 6,39
12. Copaitici G. Silvia, ort. 1923 IX. 6, Cojocna-Cluj, prom. 9,26
13. Cosma A. Aurelia, ort. 1923 XI. 5, Sibiu, promovată 8,64
14. Culca N. Maria, ort. 1924 II. 2, Sibiu, corig. 2, l. franceză, matemat. repetentă.
15. Dancu A. Ana, gr. cat. 1923 IX. 23, Biia-Tr. Mică, prom. 7,53
16. Deutsch M. Hedviga, moz. 1924 I. 10, Sibiu, prom. 7,13
17. Dobrilă I. Ana, ort. 1922 X. 4, Arpașul de j.-Făgăraș, pr. 6,42
18. Dorobanțiu A. Lucia, gr. cat. 1923 III. 10, Sibiu, prom. 7,78
19. Droc Elena, ort. 1922 VI. 3, Sibiu, promovată 7,31
20. Fleșer I. Elena, ort. 1923 VI. 16, Reciu, j. Sibiu, corig. l. franceză, promovată 6,49
21. Găvozdea I. Ana, ort. 1923 VII. 26, Ocna-Sib.-Sibiu, pr. 6,34
22. Ilieșiu Ciuca Maria, gr. cat. 1923 IX. 20, Tămăia, jud. Satu-Mare, promovată 9,02
23. Illyes I. Irina, unit. 1923 VI. 6, Homord, j. Tr. Mare, pr. 7,21
24. Jampa V. Maria, gr. cat. 1923 VI. 20, Teiuș-Alba, prom. 7,82
25. Magdu V. Eufrosina, ort. 1923 VI. 16, Sibiu, prom. 8,51
26. Mânduc I. Ana, ort. 1923 VII. 15, Sebeșul de sus, jud. Sibiu, promovată 6,81
27. Mălăiu M. Letiția, ort. 1921 XII. 14, Mohu, jud. Sibiu, corig. 2, l. latină, l. franceză, promovată 6,11

28. Miereanu I. Paulina, ort. 1923 VIII. 14, Balș, j. Romanăți, corig. l. română, promovată 6,07
29. Niculcea A. Eugenia, ort. 1923 I. 18, Sibiu, corig. 2, l. latină, matemat., promovată 6,60
30. Nonu I. Maria, ort. 1923 III. 18, Sibiu, prom. 6,03
31. Oana I. Maria, ort. 1921 VII 14, Țichendeal-Sibiu, pr. 7,95
32. Olariu Ana, ort. 1922 II 23, Sibiu, promovată 7,93
33. Oprea Dorica, ort. 1922 XII. 29, Sibiu, promovată 6,79
34. Papuc Gh. Elena, ort. 1922 VI. 7, Vaslui, corig. 2, fiz. chimie, matemat., promovată 6,36
35. Pascu I. Ana, ort. 1923 III. 24, Codlea, jud. Brașov, corig. fiz. chimie, promovată 6,17
36. Pârveu I. Elena, ort. 1921 XI. 5, Ocna-Sibiului, jud. Sibiu, corig. 2, l. franceză, f. chimie, prom. 6,21
37. Piso S. Maria, ort. 1923 II. 7, Mohu, j. Sibiu, prom. 6,20
38. Popa A. Eugenia, gr. cat. 1921 VI. 29, Orlat-Sibiu, pr. 7,02
39. Poplăceanu I. Lucreția, ort. 1922 III. 19, Șelimbăr, jud. Sibiu, corig. 2, l. latină, l. franceză, prom. 6,67
40. Rodeanu I. Maria, gr. cat. 1920 XII. 22, Păuca, j. Sibiu, corig. 2, l. română, l. franceză, prom. 6,27
41. Sas Gh. Maria, ort. 1921 XII. 13, Mag, jud. Sibiu, corig. l. franceză, promovată 6,51
42. Slavu I. Elena, ort. 1923 III. 1, Sibiu, repetentă
43. Stanciu P. Eugenia, ort. 1923 II. 6, Sibiu, prom. 7,89
44. Stanciu Gh. Voichița, ort. 1923 III. 27, Făgăraș, prom. 7,17
45. Tiberian P. Elena, gr. cat. 1923 IX. 9, Sibiu, prom. 7,59
46. Tiriba S. Viorica, ort. 1922 XI. 15, Sibiu, prom. 6,85
47. Toma A. Maria, ort. 1920 IX. 7, Avrig, j. Sibiu, repetentă
48. Weintraub I. Manon, moz. 1923 X. 22, Sibiu, prom. 9,29
49. Câmpean P. Doina, ort. 1922 XI. 29, Săliște-Sibiu, repetentă

**Clasa III B. (45 elevi)**

Dirigintă: **E. Mihăilescu**

1. Bădescu P. Teodora, ort. 1923 VIII. 20, Lugoj, j. Severin, corig. 2, l. latină, l. franceză, promovată 6,16
2. Barac Z. Maria, ort. 1923 X. 4, Sibiu, retrasă
3. Băilă N. Corina, ort. 1922 XII. 3, Sibiu, promovată 9,11
4. Bedereag V. Aneta, ort. 1923 VIII. 16, Brăila, prom. 7,21
5. Bucșa I. Eugenia, ort. 1924 II. 18, Sibiu, promovată 7,26
6. Cârje N. Elisabeta, ort. 1921 V. 24, Miercurea-Sibiu, repet.
7. Cioc D. Filomela, ort. 1921 II. 3, Bistrețu, j. Dolj, retrasă
8. Comă P. Maria, ort. 1922, XII. 10, Săliște, j. Sibiu, pr. 6,25
9. Cristea Șt. Mariana Ana, ort. 1923 IX. 21, București, pr. 7,63
10. Dobre V. Elisabeta, ort. 1923 IX. 26, Căpâlna-Alba, pr. 7,28
11. Dragomir N. Cornelia, ort. 1921 X. 9, Sibiu, repetentă
12. Dreșan N. Doina, gr. cat. 1923 III. 4, Sibiu, prom. 7,59
13. Dușleag D. Eugenia Maria, ort. 1923 VI. 7, Sibiu, prom. 8,17

14. Fătu N. Ana, ort. 1923 IV. 27, Oradea-Bihor, prom. 7,30
15. Galaşiu I. Eugenia, ort. 1923 IV. 2, Nochrich, jud. Sibiu, corig. l. română, promovată 6,10
16. Guşu A. Alexandra, ort. 1923 X. 13, Sibiu, prom. 9,03
17. Huniade V. Margareta, ort. 1923 IV. 30, Băcăinţi, jud. Hunedoara, corig. fiz. chimie, promovată 6,49
18. Maniu Z. Aurora, ort. 1923 VI. 27, Sebeş-Alba, repetentă
19. Maxim Gh. Maria, ort. 1922 XII. 22, Avrig-Sibiu, prom. 7,54
20. Moldovan Z. Aurelia, ort. 1923 XI. 26, Lancăm-Sibiu, promovată 7,21
21. Muleancă Gh. Otilia, ort. 1922 II. 3, Ciueniţa, jud. Ialomiţa, promovată 6,30
22. Munteanu N. Stela, ort. 1922 VIII. 29, Poiana, jud. Sibiu, corig. l. latină, l. franceză, promovată 6,20
23. Muşiu I. Olga, ort. 1923 X. 9, Sibiu, promovată 8,99
24. Negrilă I. Maria, ort. 1922 VIII. 5, Ocna-Sib.-Sibiu, pr. 6,70
25. Oana I. Viorica, ort. 1923 II. 9, Sibiu, corig. 2, l. franceză, matemat. promovată 5,96
26. Olteanu I. Letiţia, ort. 1923 II.22, Ludoş, j. Sibiu, corig. fiz. chimie, prom. 6,14
27. Popa P. Maria, ort. 1924 II. 23, Alba-Iulia, prom. 7,65
28. Popescu I. Dominica, ort. 1923 III. 3, Sibiu, prom. 7,34
29. Popescu N. Georgeta, ort. 1923, VIII. 15, Turtucaia, jud. Durostor, corig. istorie, prom. 6,47
30. Popoviciu S. Maria, ort. 1923 IX. 26, Ocna-Sibiului, j. Sibiu, prom. 7,32
31. Puşcariu Lili Dorica, ort. 1923 IV. 30, Braşov, prom. 8,77
32. Roman I. Maria, ort. 1921 IV. 11, Sibiu, prom. 8,39
33. Safir H. Selma, moz. 1922 IV. 28, Adâncata, j. Storojineţ, retrasă
34. Salomie D. Marina, ort. 1923 VI. 20, Sălişte, j. Sibiu, repetentă
35. Sasu V. Constanţa, ort. 1924 II. 28, Răşinari, j. Sibiu, promovată, 7,52
36. Săbău I. Aurelia, gr. cat., 1922 IV. 13, Buia, j. Târnava-Mare prom. 6,27
37. Sândeianu I. Doina, ort. 1923 IX. 22, Sibiu, repetentă
38. Schwarz M. Miriam, moz. 1923 VII. 23, Diciosânmartin, j. Târnava-mică, repetentă
39. Sfetea A. Doina, ort. 1923 IX. 24, Sibiu, prom. 7,15
40. Stoia N. Maria, ort. 1921 VIII. 24, Roşia, j. Sibiu, repetentă
41. Thierfeld M. Iudita, moz. 1924 IV. 16, Făgăraş, prom. 7,35
42. Timofte V. Margareta, ort. 1922 V. 14, Sibiu, repetentă
43. Topârceanu P. Ştefania, ort. 1923 VI. Bucureşti, prom. 6,39
44. Vlad S. Elisabeta, ort. 1923 II. 17, Poplaca, j. Sibiu, promovată 6,45
45. Borcan D. Lucia, ort. 1919 III. 10, Bărbăteşti, j. Vâlcea, corig. 2, franceză, istorie, repetentă

**Clasa IV A. (43 elevi)**

Dirigintă : **O. Donciu**

1. Albescu I. Mariana, ort. 1920 III. 4, Râmnic-Vâlcea, retrasă
2. Avram Al. Elena, ort. 1921 X. 8, Sebeșel, j. Alba, prom. 6,60
3. Bacalov Gh. Alexandra, ort. 1923 IV. 3, Bolgrad, j. Ismail, prom. 7,20
4. Bădescu T. Adela, ort. 1922 X. 5, Sinaia, j. Prahova, promovată 6,85
5. Bedereag V. Maria Marta, ort. 1921 VI. 23, Brăila j. Brăila, prom. 7,13
6. Besta P. Ana, ort. 1920 IX. 20, Sibiu, prom. 7,47
7. Bratu I. Elena, ort. 1922 IV. 30, Sibiu, prom. 7,13
8. Bucșa I. Ana, ort. 1922 VII. 3, Sibiu, prom. 6,82
9. Cabadaef D. Lidia, ort. 1922 VII. 14, Baia Mare, j. Satu-Mare, prom. 8,90
10. Chiriță Al. Doina, ort. 1922 XI. 19, Orăștie, j. Hunedoara, prom. 8,54
11. Cioran I. Aurelia, ort. 1922 VI. 25, Sibiu, prom. 9,07
12. Cizmașiu M. Zoe, ort. 1922 III. 5, Sibiu, prom. 8,08
13. Cornea T. Carmen, gr. cat. 1921 X. 25, Sighișoara, j. Târnavă-Mare, prom. 9,71
14. Cotruț C. Elena, ort. 1922 V. 24, Bălți, corig. istorie, pr. 6,17
15. Doğariu S. Adela, ort. 1920 II. 26, Afumați, j. Dolj, pr. 7,69
16. Floașiu I. Clemenina, ort. 1922 VII. 11, Sibiu, prom. 7,10
17. Florescu Gh. Maria, ort. 1922 IV. 19, Craiova, j. Dolj, promov. 8,22
18. Giugiulan I. Viorica, ort. 1921 V. 3, Novaci, j. Gorj, pr. 7,41
19. Grovu I. Stela, ort. 1922 IV. 17, Sibiu, prom. 8,62
20. Iliescu M. Lucia, ort. 1922 III. 27, Oradea Mare, j. Bihor, prom. 7,45
21. Irimie Gh. Cornelia, ort. 1922 X. 1, Jounkstown-Ohio, America, corig. franceză, prom. 6,06
22. Jitianu D. Maria, ort. 1921 IV. 26, Indianapolis, Indiana U. S. A., retrasă
23. Livezeanu D. Ana, ort. 1922 V. 17, Săliște, j. Sibiu, repetentă
24. Lövy D. Hilda, moz. 1922 XI. 7, Sibiu, prom. 7,07
25. Macrea A. Maria, ort. 1922 VI. 2, Săcel, j. Sibiu, corig. istorie, prom. 6,51
26. Maior Gh. Claudia, ort. 1922 III. 8, Sibiu, prom. 8,04
27. Marian I. Viorica, ort. 1921 IV. 5, Sibiu, repetentă
28. Maricic V. Leontina, ort. 1922 IV. 6, Butnărești, j. Roman, prom. 6,86
29. Mateico I. Maria, ref. 1921 XI. 25, Făgăraș, retrasă
30. Mărgărit V. Marcela, ort. 1923 III. 11, București, prom. 7,39
31. Moldovan T. Elisabeta, gr.-cat., 1920 XII. 1, Mediaș, j. Târnavă-Mică, prom. 9,42

32. Niari Victoria, ort. 1921 XI. 10, Sibiu, corig. 2, l. latină, matematică, prom. 6,09.
33. Popa-Luca St. Paraschiva, ort. 1923 X. 27, Sibiu, prom. 6,82
34. Pop V. Doina Viorica, ort. 1923 I. 2, Sibiu, cor. istorie, pr. 6,65
35. Prișcu I. Margareta, ort. 1922 VII. 24, Sibiu, corig. 2, istorie, geografie. A făcut examenul de corig. la Pașcani.
36. Rău I. Olivia, ort. 1922 IV. 17, Sibiu, prom. 7,77
37. Stoica A. Victoria, ort. 1921 XII. 28, Sebeșul de jos, j. Sibiu, pr. 7,30
38. Tatu I. Emilia, ort. 1920 XII. 11, Alțina, j. Sibiu, corig. 2, l. franceză, matemat., repetentă.
39. Tămași B. Emilia, ort. 1922 IX. 9, Sân-Miclăuș, j. Târnava-Mică, pr. 8,71
40. Trifa C. Aurica, ort. 1922 IV. 8, Câmpeni, j. Turda, corig. l. franceză, prom. 6,71
41. Vieșanu M. Aurora, ort. 1922 XII. 9, Oradea-Mare,, j. Bihor, prom. 8,77
42. Vinereanu M. Aurelia, ort. 1922 V. 1, Alămor, j. Sibiu, corig. l. franceză, promovată 6,47
43. Weiss H. Iudita, moz. 1922 III. 25, Sibiu, prom. 7,52

#### Clasa IV B. (41 eleve)

Dirigintă: L. Orleanu

1. Barbu T. Iulia, ort. 1919 V. 19, Eschiai, j. Durostor, corig. l. franceză, prom. 6,78
2. Bărzotescu E. Manuela, ort. 1922 III 11, Sibiu prom. 9,38
3. Benția Ana, ort. 1921 VI. 7, Sibiu, prom. 6,53
4. Braniște I. Eugenia, ort. 1922 X. 19, Sibiu, prom. 6,84
5. Cioca I. Maria, ort. 1921 V 17, Brezoiu-Cozia, j. Vâlcea, rep.
6. Cioveca A. Elena, ort. 1922 VI. 12, Sibiu, cor. geogr., pr. 6,60
7. Cojocariu I. Olimpia, ort. 1920 V. 1, Sibiu, corig. 2, l. franceză, l. română, prom. 6,08
8. Constantin Gh. Elisabeta, ort. 1921 X. 11, Nocrich, j. Sibiu, prom. 6,50
9. Constantinescu A. Minerva, ort. 1922 IV. 6, Sibiu, prom. 7,12
10. Dobrotă I. Lucreția, ort. 1922 VIII. 19, Poiana-Sibiu, retrasă
11. Edelstein S. Frieda, moz. 1922 IV. 3, Sibiu, prom. 8,89
12. Fleischin S. Paraschiva, ort. 1921 X. 1, Rășinari, j. Sibiu, corig. istorie, repetentă
13. Frunzetti Gh. Sofia, ort. 1921 XI. 22, Roman, prom. 9,02
14. Gabor E. Viorica, ort. 1922 V. 6, Săliște-Sibiu, prom. 6,96
15. Georgescu I. Elena, ort. 1922 V. 10, București, prom. 6,95
16. Gherghel I. Aneta, gr.-cat. 1922 XII. 29, Toarcia-Făgăraș, repetentă
17. Ghțoc V. Eleonora, ort. 1922 IX. 14, Brașov, prom. 6,52
18. Hederean I. Eugenia, gr. cat. 1922 IV. 17, Diciosânmartin, j. Târnava-Mică, corig. 2, l. franceză, istorie, repetentă

19. Iancu Ileana, ort. 1922 VI. 24, Mohu-Sibiu, prom. 6,79.
20. Konnerth G. Gertruda, ev. ab. 1921 VIII. 31, Apoldul de sus, j. Sibiu, prom. 6,95.
21. Lungu C. Sora, ort. 1922 II. 8, Rășinari-Sibui, corig. l. franceză, prom. 6,52
22. Marinescu N. Georgeta, ort. 1922 VII. 4, Pitești-Argeș, prom. 8,59
23. Mateșiu A. Doina, ort. 1922 X. 7, Sibiu, prom. 8,64
24. Mihaiu B. Ana, ort. 1922 VIII. 18, Sibiu, prom. 6,94
25. Mihăilescu I. Felicia, ort. 1922 IV. 13, Crajova-Dolj, pr. 6,68
26. Mircea V. Eleonora, ort. 1923 XI. 7, Cetatea-Albă, pr. 7,62
27. Munteanu S. Lucia, ort. 1922 I. 3, Pian, j. Alba, prom. 6,98
28. Nistor M. Aurelia, gr. cat. 1922 V. 2, Sibiu, jrom. 7,42
29. Onescu Gh. Lucia, ort. 1922 II. 1, Sibiu, prom. 6,93
30. Opriș I. Ana, ort. 1921 VII. 4, Șercaia, j. Făgăraș, repet.
31. PiPso Ileana Maria, ort. 1921 III. 10, Sibiu, prom. 7,52
32. Schitea I. Maria, ort. 1922 VI. 11, Săliște-Sibiu, prom. 7,77
33. Severin B. Maria, ort. 1922 XI. 1, Miercurea-Sibiu, prom. 6,97
34. Simtion P. Carmen Lucia, ort. 1923 II. 23, Sibiu, prom. 7,67
35. Stoichiță I. Marcela, ort. 1922 VI. 2, Sibiu, prom. 6,83
36. Suciu N. Maria, ort. 1922 I. 6, Rășinar-Sibiu, prom. 7,07
37. Tiriba S. Eleonora, ort. 1921 II. 27, Sibiu, repetentă
38. Todea I. Ana, ort. 1921 XII. 23, Albac-Turda, prom. 7,11
39. Toth L. Elena, ort. 1920 II. 19, Făgăraș, corig. 2, l. română, l. franceză, prom. 6,51
40. Țepeș P. Valeria, ort. 1921 II. 21, Avrig-Sibiu, prom. 6,57
41. Vidrighin M. Maria, ort. 1919 V. 12, Sibiu, repetentă

**Clasa V. (27 eleve)**

Dirigintă : **F. Iliescu**

1. Aldea Gh. Georgeta, gr. cat. 1920 IV. 22, Sibiu, corig. 2, l. latină, matem., prom. 6,69
2. Babă I. Maria, ort. 1921 VI. 14, Săliște-Sibiu, prom. 7,46
3. Bădescu T. Lucreția, ort. 1920 X. 2, Târgul Neamț, jud. Neamț, repetentă.
4. Buceșanu I. Cornelia, ort. 1921 II. 5, Săliște-Sibiu, pr. 8,38
5. Bărsan V. Livia, ort. 1920 IV. 10, Arpașul de jos, j. Făgăraș, repetentă
6. Chidu Stela, ort. 1920 VII. 9, Sibiu, corig. 2, istorie f. chimice, prom. 6,59
7. Cloțan N. Maria, ort. 1920 XI. 29, București, corig. matem., prom. 6,05
8. Cosma S. Lucia, ort. 1921 VI. 16, Sibiu, prom. 8,56
9. Diaconescu T. Irina, ort. 1920 VI. 7, Ianca-Romanați, retr.
10. Duma I. Maria, ort. 1920 XI. 23, Săcel-Sibiu, corig. geografie, promovată 6,62
11. Fleissig H. Edita, moz. 1921 II. 11, Făgăraș, prom. 8,38

12. Goția I. Maria, ort. 1920 X. 26, Poplaca-Sibiu, corig. l. franceză, prom. 6,86
13. Herbert E. Gertruda, ev. a. b. 1919 IV. 9, Sibiu, repetență
14. Horșia N. Liliana, gr. cat. 1922 IV. 17, Dumbrăveni, j. Târnava-Mică, prom. 8,70
15. Janker P. Elisabeta, rom. cat. 1921 XI 16, Arad, corig. 2, geografie, f. chimice, prom. 7,31
16. Macrea Gh. Viorica, ort. 1921 III 9, Sibiu, retrasă
17. Marcon B. Minodora, ort. 1921 V. 14, Miercurea-Sibiu, rep.
18. Mișu I. Maria, ort. 1920 XI. 23, Cornățel-Sibiu, retrasă
19. Olah Clotilda, rom. cat. 1919 IX. 12, Lazărea-Ciuc, repet.
20. Popescu I. Clara, ort. 1921 V. 9, Sibiu, prom. 7,39
21. Roșca L. Viorica, ort. 1921 III. 30, Săliște-Sibiu, prom. 7,41
22. Stanciu Gh. Eleonora, ort. 1921 IV. 28, Sibiu, prom. 6,99
23. Stoian E. Minerva, gr. cat. 1921 V. 20, Berthelot, j. Hunedoara, corig. l. germană, prom. 6,37
24. Stoica Lucreția, ort. 1921 I. 9, Jongstown-Ohio, America de Nord, promovată 6,75
25. Ungureanu Livia, gr. cat. 1921 V. Dumbrăveni, j. Târnava-Mică, promovată 6,08
26. Vilt Fl. Veturia, ort. 1921 III. 10, Sibiu, prom. 7,06
27. Bădescu P. Florica, ort. 1921 III. 24, Lugoj-Severin, pr. 7,72

**Clasa VI. (25 eleve)**

Dirigintă: **Z. Apostolescu**

1. Banciu I. Livia, ort. 1921 II. 12, Viștea de sus, j. Făgăraș, corig. l. germană, prom. 7,74
2. Blașa L. Livia, ort. 1920 X. 7, Sebeș-Alba, prom. 8,24
3. Demetrian P. Constanța, ort. 1919 II. 26, Constanța, corig. 2, l. franceză, l. germană, prom. 6,59
4. Dorobanțiu A. Victoria, gr. cat. 1921 III. 4, Veștem, j. Sibiu, promovată 8,01
5. Dumitrescu Șt. Maria, ort. 1920 VIII. 30, Timișoara, pr. 9,07
6. Frâncu I. Maria, ort. 1919 III. 29, Veneția de sus, j. Făgăraș, retrasă
7. Gușeală A. Iuliana, gr. cat. 1920 IV. 19, Mediaș, j. Târnava-Mare, promovată 8,12
8. Hedu I. Cornelia, gr. cat. 1920 VII. 15, Sibiu, prom. 8,32
9. Hurdu V. Valeria, ort. 1920 VIII. 24, Sibiu, prom. 7,08
10. Jeckeli L. Iutta, ev. lut. 1920 II. 16, Sibiu, prom. 7,54
11. Jilavu Șt. Iuliana, ort. 1920 VIII. 6, Cernavoda, j. Constanța, promovată 7,94
12. Maior Gh. Lucia, ort. 1920 IV. 3, Vingard-Alba, prom. 8,52
13. Martin I. Ana, ort. 1920 V. 11, Săliște-Sibiu, prom. 7,51
14. Mihăilescu Gh. Smaranda, ort. 1920 XII. 3, Brașov, repet.
15. Miron A. Eugenia, ort. 1921 VIII. 13, Petrifalău j. Alba, promovată 7,09

16. Negrilă V. Valeria, ort. 1920 III. 23, Braşov, corig. l. franceză, promovată 7,12
17. Neumann W. Ilse, moz. 1920 XII. 19, Sibiu, prom. 7,61
18. Nichituş Gh. Aurora, ort. 1920 IV. 16, Hârlău, j. Botoşani, promovată 7,23
19. Popescu-Pera I. Cornelia, ort. 1920 XII. 18, Râmnic-Vâlcea, corig. l. germană, prom. 6,75
20. Preda I. Ileana, ort. 1920 VII. 21, Sibiu, prom. 6,70
21. Racz A. Margareta, ref. 1920 III. 2, Târgul-Secuesc, j. Trei Scaune, prom. 7,29
22. Roşală E. Emilia, ort. 1920 IV. 4, Făgăraş, prom. 7,53
23. Samson D. Adriana, moz. 1921 I. 4, Sibiu, prom. 7,53
24. Vasinca T. Lia Marcela, ort. 1921 I. 13, Deva, j. Hunedoara, promovată 8,02
25. Vasiu I. Pompilia, ort. 1919 IX. 13, Călimăneşti-Vâlcea, retr.

### Clasa VII. (27 eleve)

Dirigintă: L. Rădulescu

1. Albrich H. Marta, ev. a. b. 1919 XII. 21, Sibiu, retrasă
2. Banu M. Rozalia, rom. cat. 1917 VII. 3, Mociu-Cluj, pr. 7,16
3. Băldescu R. Margareta, ort. 1919 VII. 27, Turnu Severin, jud. Mehedinţi, prom. 7,81
4. Belaşcu M. Leontina, gr. cat. 1919 VIII. 4, Rodna-Năsăud, corig. 2, l. latină, l. germană, prom. 6,84
5. Căpruceanu Şt. Silvia, ort. 1919 IX. 12, Lipova-Timiş, pr. 7,15
6. Domnariu Stela, ort. 1919 XII. 16, Ludoşul Mare, j. Sibiu, promovată 6,88
7. Dragomir I. Virginia, ort. 1919 XII. 7, Boiţa-Sibiu, pr. 7,29
8. Floca V. Aurora, ort. 1920 II. 17, Galaţi-Făgăraş, repetentă
9. Fulea I. Ana, ort. 1919 XI. 12, Răhă, j. Alba, prom. 8,01
10. Gabor I. Leontina, ort. 1918 V. 11, Sturza-Cârţişoara, j. Făgăraş, promovată 6,90
11. Genie V. Maria, ort. 1919 I. 11, Rod-Sibiu, promovată 6,54
12. Golberger E. Ecaterina, moz. 1920 I. 2, Sibiu, prom. 8,33
13. Hirsch E. Eva, moz. 1920 VI. 10, Sibiu, retrasă
14. Hurbean I. Dorina, gr. cat. 1919 XI. 21, Sibiu, retrasă
15. Jurca V. Ileana, gr. cat. 1920 I. 12, Sibiu, corig. 2, l. latină, istorie, promovată 6,41
16. Lungu T. Ana, ort. 1919 XII. 9, Hărăţel-Hunedoara, pr. 7,67
17. Mălăncescu N. Alice, ort. 1920 I. 19, Iaşi, retrasă
18. Mihăilescu Gh. Iulia, ort. 1919 X. 8, Braşovul-Vechiu, j. Braşov, corig. 2, l. latină, l. germană, repetentă
19. Miron A. Viorica, ort. 1920 II. 26, Sibiu, prom. 7,24
20. Moşoiu V. Letiţia, ort. 1920 VI. 18, Sibiu, prom. 7,20
21. Munteanu N. Octavia, ort. 1920 XII. 20, Sibiu, prom. 9,11
22. Opriş I. Elena, ort. 1919 X. 13, Călnădie-Sibiu, prom. 6,97
23. Panaitescu M. Stela, ort. 1915 XII. 11, Cerătu-Dolj, retrasă



24. Pop V. Corina, ort. 1919 IX 11, Sibiu, prom. 7,35
25. Popoviciu D. Elena, ev. a. b. 1919 XI. 8, Cîsnădie, j. Sibiu, promovată 8,52
26. Thierfeld M. Any, moz: 1920 VII. 20, Sibiu, prom. 7,93
27. Vlad A. Eleonora, ort. 1920 III. 28, Sibiu, cor. istorie, pr. 7,79

**Clasa VIII. (14 elevi)**

Dirigintă: **P. Smigelschi**

1. Bădițoiu P. Florica, ort. 1917 III. 23, Jongstown-Ohio, America de N. prom. 6,77
2. Benchea T. Veturia, ort. 1915 XI. 8, Indiana-Harbor, America, prom. 8,41
3. Bosch A. Herta, ev. a. b. 1919 V. 17, Cernăuți, prom. 8,08
4. Drăghiciu I. Melania, ort. 1918 II. 23, Văleni, j. Târnava-Mare, prom. 8,24
5. Elbert A. Marta, unit. 1919 VIII. 30, Odorheiu, retrasă
6. Gavrilă I. Olimpia, gr. cat. 1919 I. 15, Iași, j. Făgăraș, pr. 8,43
7. Gordin I. Victoria, ort. 1915 V. 17, Verciorova, j. Mehedinți, promovată 7,25
8. Gurban E. Iulia, ev. lut. 1918 IX. 30, Porcești-Sibiu, pr. 7,99
9. Modran Gh. Virginia, ort. 1918 X. 1, Poplaca-Sibiu, pr. 9,78
10. Popa P. Aurelia, ort. 1919 I. 21, Cornățel-Sibiu, prom. 8,50
11. Rădulescu M. Veronica, ort. 1919 I. 2, Soloncenii, j. Orhei, promovată 8,60
12. Șandor M. Maria, rom. cat. 1917 XI. 2, Zetea, j. Odorheiu, promovată 8,95
13. Topolog N. Mioara, ort. 1918 II. 5, Turnișor-Sibiu, pr. 7,13
14. Ungur P. Otilia, ort. 1916 XII. 2, Târnava, j. Hunedoara, promovată 7,06

**X. TABLOUL ELEVELOR BURSIERE**

*Clasa I-a:*

Bugneriu Ana

*Clasa II-a:*

Braniște Elvira  
Todoran Doina

*Clasa III-a:*

Banea Ana  
Dancu Ana  
Dorobanțiu Lucia  
Negrilă Maria  
Roman Maria

*Clasa IV-a:*

Cabadaieș Lidia  
Cornea Carmen  
Florescu Maria  
Mircea Eleonora  
Moldovan Eleonora  
Livezeanu Ana  
Rău Olivia  
Stoica Victoria

*Clasa VIII-a:*

Benchea Veturia  
Gavrilă Olimpia

XI. TABLOUL ELEVELOR PREMIANTE

*Clasa I-a A.*

*Premiul I:*

Popp Coștața, 9,52  
Foica Maria, 9,40

*Premiul II:*

Toma Angela, 8,71  
Trofin Rodica, 8,71

*Premiul III:*

Arsin Maria, 8,64  
Pretorian Dorotea, 8,61  
Chipară Virginia, 8,25

*Clasa II-a A.*

*Premiul I:*

Beu Irina, 9,14

*Premiul II:*

Todoran Doina, 8,96  
Săvescu Virginia, 8,50  
Tarcea Emilia, 8,58

*Premiul III:*

Branișate Elvira, 8,36  
Buian Eugenia, 8,31

*Clasa III-a A.*

*Premiul I:*

Copăitici Silvia, 9,26  
Weintraub Manon, 9,29

*Premiul II:*

Ilieșiu Ciuca Maria, 9,02

*Premiul III:*

Banea Ana, 8,79  
Cosma Aurelia, 8,64  
Magdu Eufrosina, 8,51

*Mențiune:*

Chera Melania  
Oana Maria

*Clasa I-a B.*

*Premiul I:*

Bugneriu Ane, 9,75

*Premiul II:*

Stoichiță Minerva, 9,12  
Ioan Sanda, 9,06  
Sasu Doina, 8,92  
Lupu Maria, 8,92

*Premiul III:*

Muntean Gabriela, 8,53

*Mențiune:*

Trifa Cornelia  
Maior Felicia  
Marincu Carmen  
Roșu Eugenia  
Vlad Aurelia

*Clasa II-a B.*

*Premiul pe școală, cursul inf.:*

Gheorghiu Graziela, 9,92

*Premiul I:*

Davideanu Doina, 9,46

*Premiul II:*

Vlad Angela, 8,67  
Alexandru Maria, 8,46  
Stoichiță Sanda, 8,50  
Stein Stela, 8,50

*Premiul III:*

Hanzu Maria, 8,27  
Nistor Maria, 8,00

*Clasa III-a B.*

*Premiul I:*

Băilă Corina, 9, 11

*Premiul II:*

Gușu Alexandra, 9,03  
Muțiu Olga, 8,99

*Premiul III:*

Pușcariu Dorica, 8,77

*Mențiune:*

Roman Maria  
Dușleag Eugenia

*Clasa IV-a A.*

*Premiul I:*

Cornea Carmen, 9,71  
Moldovan Elisabeta, 9,42

*Premiul II:*

Cioran Aurelia, 9,07  
Cabadaeff Lidia, 8,90

*Premiul III:*

Vieșanu Aurora, 8,77  
Tămași Emilia, 8,71  
Grovu Stele, 8,62  
Chiriță Doina, 8,54

*Mențiune:*

Florescu Maria  
Maior Claudia

*Clasa V-a*

*Premiul I:*

Horșia Liliana, 8,70

*Premiul II:*

Cosma Lucia, 8,56

*Premiul III:*

Buceșan Cornelia, 8,38  
Fleissig Edita, 8,38

*Clasa VI-a.*

*Premiul I:*

Dumitrescu Maria, 9,07

*Premiul II:*

Maior Lucia, 8,52  
Hedu Cornelia, 8,32

*Premiul III:*

Blaga Livia, 8,24  
Gușeală Iuliana, 8,12  
Vasinca Lia, 8,02

*Clasa IV-a B.*

*Premiul I:*

Bârzotescu Manuela, 9,38

*Premiul II:*

Frunzetti Sofia, 9,02

*Premiul III:*

Edelstein Frida, 8,89  
Mateșiu Dorina, 8,64  
Marinescu Georgeta, 8,59

*Mențiune:*

Stoichiță Marcela

*Clasa VII-a.*

*Premiul I:*

Munteanu Octavia, 9,11

*Premiul II:*

Popovici Elena, 8,52

*Premiul III:*

Goldberger Ecat. 8,33  
Fulea Ana, 8,01

*Clasa VIII-a.*

*Premiu pe școală pt. cursul sup.:*

Modran Virginia, 9,78

*Premiul II:*

Rădulescu Veronica, 8,60  
Sandor Maria, 8,60  
Popa Aurelia, 8,50

*Premiul III:*

Gavrilă Olimpia, 8,43  
Drăghiciu Melania, 8,42  
Benchea Veturia, 8,41

*Mențiune:*

Bosch Herta  
Ungur Otilia

## XII. TABLOU SINOPTIC

*al elevelor înscrise, promovate, corigente, repetente și retrase, la finele anului școlar*

CLASE	Inscrise	Promovate lunie	Corigente	Repetente lunie	Repetente Sept.	Retrase
Cl. I A.	55	35	12	5	—	3
Cl. I B.	56	37	8	7	2	4
Cl. II A.	43	21	21	—	6	1
Cl. II B.	44	35	6	1	2	2
Cl. III A.	49	30	15	4	1	—
Cl. III B.	45	26	8	8	1	3
Cl. IV A.	43	29	9	2	1	3
Cl. IV B.	41	28	7	5	2	1
Cl. V	27	11	8	5	—	3
Cl. VI	25	18	4	1	—	2
Cl. VII	27	18	4	1	1	4
Cl. VIII	14	13	—	—	—	1
TOTAL	469	302	102	38	16	27

## XIII. SITUAȚIA ELEVELOR

*prezentate la examenele particulare și de diferență.*

### A. Examene particulare Sesiunea Ianuarie-Iunie

#### *C l a s a I - a.*

1. Micloș I. Maria, retrasă
2. Popa I. Ana, gr. cat. 1924 X. 14, Alămor-Sibiu, repetentă

#### *C l a s a II - a.*

1. Avram Gh. Paraschiva, ort. 1912 XI. 25, Săliște-Sibiu, pr. 6,06
2. Dumitrescu N. Menueta, ort. 1924 VI. 16, Craiova-Dolj, pr. 7,17
3. Stănilă V. Doina Ana, ort. 1923 I. 23, Păuca-Sibiu, prom. 7,00
4. Safir H. Lola, moz. 1924 X. 21, Seletin-Rădăuți, retrasă

#### *C l a s a IV - a.*

1. Chira V. Elvira Aurora, ort. 1922VI. 27, Vidra-Turda, retrasă
2. Ghișe C. Viorica, ort. 1921 I. 9, Rod-Sibiu, promovată 7,36

#### *C l a s a VI - a.*

1. Vasiu I. Pompilia, ort. 1919 IX. 13, Călimănești-Vâlcea, rep.

*C l a s a V I I - a .*

1. Hurbean I. Dorina, gr. cat. 1919 XI. 21, Sibiu, promov. 7,59
2. Panaitescu M. Stela, ort. 1915 XII. 11, Cerātu-Dolj, repet.
3. Simionescu Ofelia, născ. Mihăilescu, ort. 1920 I. 25, Bucu-rești, repetentă
4. Ștefănescu I. Liliana, ort. 1918 V. 21, Iași, promovată 7,22

*C l a s a V I I I - a .*

1. Illyes I. Iudita, ort. 1919 VIII. 5, Miroșteni-Turda, prom. 7,50
2. Sora Klina Iuliana, rom. cat. 1904 VIII. 16, Hunedoara, promovată 7,28.

*B. Examen de diferență, sesiunea Ianuarie-Iunie*

*C l a s a I - a .*

1. Călin P. Aurelia, ort. 1919 XI. 16, Sebeșul de sus-Sibiu, pr. 7,70
2. Ciucea Maria, promovată 6,80
3. Negrilă V. Maria, ort. 1922 XI. 13, Ocna Sibiului-Sibiu, 6,30
4. Ciama Valeria, promovată 8,40
5. Buchhlozer M. Hedviga, ev. c. a. 1924 IV. 24, Pelișor-Târnavă Mare, promovată 5,90
6. Fabrițius M. Berta, ev. c. a. 1922 XII. 8, Agnita-Târnavă Mare, promovată 5,60
7. Grau A. Iohana, ev. c. a. 1922 IV. 22, Noul-Sibiu, prom. 6,50
8. Sill M. Dorothea, ev. c. a. 1923 III. 22, Agnita-Târnavă Mare, promovată 5,20
9. Weisz M. Herta Maria, ev. c. a. 1923 I. 4, Cisnădie-Sibiu, promovată 6,70

*C l a s a I I - a .*

1. Călin Aurelia, ort. 1919 XI. 16, Sebeșul de sus-Sibiu, pr. 6,50
2. Popa D. Eleonora, ort. 1921 XI. 3, Roșia-Sibiu, prommov.6,90
3. Ciama Valeria, promovată 7,70
4. Buchholzer M. Hedviga, ev. c. a. 1924 IV. 24, Pelișor-Târnavă Mare, promovată 5,90
5. Fabrițius M. Berta, ev. c. a. 1922 XII. 8, Agnita-Târnavă Mare, promovată 5,40
6. Grau A. Iohanna, ev. c. a. 1922 IV. 22, Noul-Sibiu, pr. 7,00
7. Sill M. Dorothea, ev. c. a. 1923 III. 22, Agnita-Târnavă Mare, promovată 5,40
8. Weisz M. Herta Maria, ev. c. a. 1923 I. 4, Cisnădie-Sibiu, promovată 6,70

*C l a s a III - a.*

1. Popa D. Eleonora, ort. 1921 XI. 3, Roșia-Sibiu, promov. 5,70
2. Ciama Valeria, promovată 6,64
3. Buchhilzer M. Hedviga, ev. c. a. 1924 IV. 24, Pelișor-Târnava Mare, promovată 5,21
4. Fabrițius M. Berta, ev. c. a. 1922 XII. 8, Agnita-Târnava Mare, promovată 5,10
5. Grau A. Iohanna, ev. c. a. 1922 IV. 22, Noul-Sibiu, pr. 6,87
6. Sill M. Dorothea, ev. c. a. 1923 III. 22, Agnita-Târnava Mare, promovată 5,14
7. Weisz M. Herta Maria, ev. c. a. 1923 I. 4, Cisnădie-Sibiu, promovată 5,92.

*C. Examen particular, sesiunea Iunie-Septembrie*

*C l a s a I - a.*

1. Soare Magdalena, ort. 1921 V. 6, Porumbacul de jos-Făgăraș, repetentă

*C l a s a IV - a.*

1. Isvoranu Marcela, ort. 1918 XII. 7, Podul Iloaei-Iași, pr. 6,35

*D. Examen de diferență, sesiunea Iunie-Septembrie*

*C l a s a I - a.*

1. Gligorea I. Bucura, gr. cat. 1922 XI. 22, Orlat-Sibiu, repet.
2. Nistor Gh. Viorica, ort. 1924 VI. 22, Cluj, repetentă

*C l a s a II - a.*

1. Negrilă V. Maria, ort. 1922 XI. 13, Ocna Sibiului-Sibiu, promovată 5,90

*C l a s a III - a.*

1. Călin P. Aurelia, ort. 1919 XI. 13, Sebeșul de Sus-Sibiu, promovată 6,21
2. Negrilă V. Maria, ort. 1922 XI. 13, repetentă
3. Kosztela Ecaterina, promovată 6,00.

XIV. TABLOUL

*cu elevele reușite la examenul de bacalaureat  
Sesiunea Iunie 1937*

1. Bădițoiu Florica	media	6.00
2. Benchea Veturia	„	6.00
3. Drăghiciu Melania	„	6.00
4. Gavrilă Olimpia	„	6.60

5.	Modran Virginia	”	7.80
6.	Popa Aurelia	”	6.40
7.	Şandor Maria	”	6.80
8.	Topolog Maria	”	6.00

*Sesiunea Septembrie 1937*

1.	Bosch Herta	media	6.00
2.	Gurban Iulia	”	6.60
3.	Ilyes Iudita	”	7.10
4.	Rădulescu Veronica	”	8.00
5.	Ungur Otilia	”	7.50

XV. TABLOUL STATISTIC

*al elevilor pe naţionalităţi şi religie*

Anul şcolar	Românce	Străine	TOTAL	Ortodox.	Gr. Cat.	Rom. Cat.	Unitare	Reform.	Evangh.	Calvini	Evrei	TOTAL
1936—1937	435	34	469	380	50	4	2	3	7	—	23	469

## Bugetul Comitetului școlar al Liceului de

Articolul	NATURA VENITURILOR	Sumele incasate pe exercițiul 1936/37	Prevederi bugetare pe exer. 1 Apr. 1937 și Martie 1938
		Lei	Lei
<b>A. VENITURI ORDINARE</b>			
<b>Cap. I. VENITURI GENERALE.</b>			
2	Venituri imobiliare (din chirii de imobile, arendări de terenuri, etc.) (Stat Nr. 4)	2.000	
5	Cotizațiile plătite de membrii comitetului școlar	500	
6	Taxe de frecvență (Stat Nr. 4)	300.000	375.000
7	Taxe pentru anuarul școlar	16.000	16.000
8	Taxe de repet., corij., certificate	15.000	20.000
9	Taxele elevelor pt. examenele particulare	15.000	30.000
10	Taxele elevelor pt. examenele de admitere	15.000	15.000
11	Taxe speciale pt. plata personalului (Stat Nr. 5)	300.000	270.000
12	Salariile personalului didactic, ad-tiv și de serviciu, plătite de Stat (se va alătura copie depe Statul de plată din Martie 1940, vizat de Inspectorat)	2.000.000	2.200.000
13	Subvenții dela Minister și alte autorități (Stat Nr. 6)	42.000	50.000
14	Beneficii din serbări, cinematografe și alte venituri neprevăzute	5.000	10.000
16	Orice alte taxe ce revin școlii prin dispozițiunile legale	20.000	20.000
	Total Cap. I.	2.731.000	3.006.000
<b>Cap. III. VENITURI PENTRU LICHIDARE</b>			
34	2/3 din excedentul exercițiului anterior	70.100	46.000
35	Taxe rămase de încasat dela elevi din anii precedenți	140.912	200.000
	Total Cap. II.	211.012	246.000
	Total general al veniturilor ordinare	2.942.012	3.252.000
<b>B. VENITURI EXTRA-ORDINARE</b>			
38	Taxe pentru constr. incasate dela elevi (470 elevi a lei 864.033, contate la fond de constr.)		
	Totalul fondurilor	2.899.390	4.035.200
	Totalul general al veniturilor inclusive fondurilor	5.841.402	7.287.200

Președinte, ss. I. Cioran  
**MINISTERUL EDUCAȚIUNII NAȚIONALE — ADMINISTRAȚIA**  
 Verificat și aprobat de noi în condițiunile

Secretară, ss.



## fete „Domnița Ileana“ pe exercițiul 1937/38

Articolul	NATURA CHELTUELILOR	Sumele cheltuite	Prevederi
		dela 1 Apr. 1936-37	bugetare pe
		Martie 1937	exer. 1 Apr. 1937 31 Martie 1938
		Lei	Lei
<b>A CHELTUELI ORDINARE.</b>			
I) <i>Cheltueli din venituri generale.</i>			
1	Salarii pers. didactic, ad-tiv și de serviciu plătite de Stat	2.136.627	2 200.000
2	Salarii pers. plătite din taxe speciale (Stat desv. Nr. 6)	260.734	27 000
3	Salarii pers. prevăzut de legea din 1933 (Stat desv. Nr. 5)	15.996	16.000
4	Salariile pers. ad-tiv al comitetului (Stat. desv. Nr. 2)	30.000	30.000
5	Plata orelor suplimentare	79.369	90.000
6	Cota cuvenită comisiei dela exam. particulare	46.425	30 000
7	Cota cuvenită comisiei dela exam. de admitere și alte examene	19.560	15.000
8	Intretinerea localului și mobilierului, îmbunătățiri, reparații, etc. (Stat Nr. 3)	28.300	40.000
9	Complectarea inventarului, mobilier, material didactic, colecții, biblioteci, aparate, (Stat desvoltător Nr. 4)	47 639	50.000
11	Cheltueli de cancelarie, registre	16.425	15.000
12	Luminat	15.284	20.000
13	Încălzit	50.225	60.000
14	Medicamente	2.650	5.000
15	Excursiuni și colonii de vară	12.000	10.000
16	Imprimarea anuarului școlar	16.000	16 000
18	Ajutorarea elevelor sărace cu cărți, recv. șc. etc.	13.866	15.000
19	Cota cuvenită Min. și Casei Corp. did., ex. part.	1.200	2.000
20	Cota de 50% din taxele de rep., certifi., corij.	15.375	10.000
21	Pentru fondul de rezervă al Casei Școalelor (cota de 1% din veniturile ordinare și extraordinare efectiv încasate de Comitet)	13 408	4.500
22	Contribuție la formarea fondului de asigurare al Casei Șc. (cota 1%) din veniturile ordinare ale Comitetului efectiv încasate	4.200	4.200
23	Fond pentru Straja Țării cota 2% din veniturile ordinare efectiv încasate)	—	8.250
25	Contribuție pentru Inspectoratul școlar 2% efectiv încasate	—	8.250
27	Subvenții dela Minister, burse, etc.	54.360	50.000
28	Premii elevelor la finea anului	11.089	12.000
29	Cheltueli neprevăzute	4.221	7.000
	Total . . .	2 894.960	2.988.200
II. Fond deschidere de credite.			
43	Fond de deschidere de credite . . . . .		263.800
	Totalul cheltuelilor ordinare	2 894 960	3.252.000
	<b>Totalul general al cheltuelilor, inclusiv fondurile</b>	<b>5.794 350</b>	<b>7 287 200</b>

P. Smighelschi  
 CASEI ȘCOALELOR ȘI A CULTURII POPORULUI  
 ordinului Nr. 14.423 din 1937.

Contabil, ss. P. Simtion

Administrator,  
 Indescrifabil.

