

ANUL ȘCOLAR 1940|41

Bugetul Comitetului școlar al Liceului de

Articolul	NATURA VENITURILOR	Sumele Incasate pe exercițiul 1939/40	Prevederi bugetare pe exer. I Apr. 1940—31 Martie 1941
		L e i	L e i
		<i>Cap. I. Venituri generale.</i>	
3	Veniturile fondului de construcție	29.320	
6	Taxe de frecvență (Stat Nr. 4)	362.600	370.000
8	Taxe de repet., corij., certificate	37.150	40.000
9	Taxe elevelor pt. examenele particulare	49.200	50.000
10	Taxe elevelor pt. examenele de admitere	20.240	25.000
11	Taxe speciale pt. plată de personal (Stat Nr. 5)	253.100	255.000
12	Salariile personalului didactic, ad-tiv și de serv- viciu, plătite de Stat	2.594.636	2 594.636
13	Subvenții dela Min. și alte aut. (Stat. Nr. 6)	2.428.099	700.000
14	Beneficii din serbări, cinematograf și alte ven- nituri neprevăzute	3.465	4 000
16	Orice alte taxe ce revin școlii prin disp. legale	21 050	22.000
	Total Capitolul I	5,798.860	4 060.636
<i>Cap. II. Venituri speciale.</i>			
24	Subvenții dela Minister pentru nutriment (burse) (Stat Nr. 7 bis)	67 290	67.290
25	Fond de zidire, Insp. Școlar Alba-Iulia	21.000	21.000
	Total Capitolul II	88 290	88.290
35	Taxe rămase de incasat dela eleve	40 000	200.000
36	Orice alte sume rămase de incasat ex. închise (Stat Nr. 10)	100.000	
	Total Capitolul III	140.000	200.000
<i>Venituri extraordinare.</i>			
38	Taxe pentru constr. incasate dela eleve	747.400	800.000
39	Fondul general de construcție	754.616	1.511.778
Total venituri extraordinare		1.502 016	2.311.778
Totalul general al veniturilor		7.529.166	6.660.704

Președinte, ss. I. Cioran
MINISTERUL EDUCAȚIUNII NAȚIONALE — ADMINISTRAȚIA
 Verificat și aprobat de noi în condițiunile

Secretară, ss.

fete „Domnița Ileana“ pe exercițiul 1940/41

Articolul	NATURA CHELTUELILOR	Sumele cheltuite	Prevederi
		dela 1 Apr.	bugetare pe
		1939-31	exer. 1 Apr.
		Martie 1940	Martie 1941
		Le i	Le i
A) CHELTUELI ORDINARE.			
<i>I. Cheltueli din venituri generale.</i>			
1	Salarii pers. didactic, ad-tiv și de serviciu, plă-tite de Stat	2.594.636	2.594.636
2	Salariile pers. plătite din taxe speciale	17.496	16.000
3	Salariile pers. prevăzut de legea din 1933	238.057	262.476
4	Salariile pers. ad-tiv al Comitetului	44.400	51.600
5	Plata orelor suplimentare	4.800	20.000
6	Cota cuvenită Comisiei dela examene particulare	47.150	50.000
7	Plata Comisiunii pt. exam. de adm. și alte exam.	20.240	25.000
8	Intrăținerea localului și mobilierului	31.555	35.000
9	Complectarea inventarului, mobilier, mat. did.	20.545	25.000
11	Cheltueli de cancelarie, registre, telefon, etc.	30.871	35.000
12	Luminat	30.557	35.000
13	Încălzit	82.717	120.000
14	Medicamente	4.900	6.000
15	Excursiuni și colonii de vară		5.000
19	Prima de asigurarea clădirii la Soc. de asig.		5.000
20	Cota de 50% din taxele de rep., certific., corig.	17.125	20.000
21	Pentru Fondul de rezervă al Casei Șc. (cota 1%)	6.419	6.419
22	Contribuție la formarea fondului de asigurare al Casei Șc. (cota de 1% din veniturile ordinare)	6.419	6.419
23	Fond pentru Straja Țării (2% din venit. ord.)	12.838	12.838
24	Contribuție pentru spitalul școală din reg. resp. (2% din veniturile ordinare)	12.838	12.838
25	Contribuție pentru Inspectoratul Școlar (2% efectiv incasate)	12.838	12.838
28	Premii și ajutorarea elevelor sărace	6.774	10.000
29	Cheltueli neprevăzute	15.636	7.000
	Total Capitolul I	3.269.311	3.374.064
<i>II. Cheltueli din venituri speciale</i>			
40	Subvenții dela Minister pt. elevele sărace (burse)	67.290	67.290
	Total Capitolul II	67.290	67.290
<i>III. Cheltueli pentru lichidarea creanțelor</i>			
50	Diversi Creditori	200.000	218.154
	Total cheltueli lichidare	200.000	218.154
<i>IV. Fond de deschidere de credite.</i>			
53	Fond pentru deschidere de credite	18.936	38.418
	Totalul cheltuelilor ordinare	3.545.537	3.697.926
B) CHELTUELI EXTRAORDINARE.			
54	Fond de zidire Insp. Școlar Alba-Iulia	21.000	21.000
55	Taxe de construcție pe acest exerc.	747.400	800.000
55	Fondul donat de Primărie	754.616	600.000
55	Fondul de construcție	764.378	1.511.778
57	Fond pentru apărarea pasivă	32.474	30.000
	Totalul cheltuelilor extraordinare	2.319.868	2.962.778
	Totalul general al Cheltuelilor	5.865.405	6.660.704

P. Smigelschi

Contabil, ss. P. Simtion

CASEI ȘCOALELOR ȘI A CULTURII POPORULUI

ordinului Nr. 12.752 din 13 V 1940

Administrator, Indescifrabil.

Anul Școlar 1940—1941

I. CRONICA ANULUI ȘCOLAR 1940/41.

Anul școlar se deschide la 1 Octombrie într-o atmosferă apăsătoare, după smulgerea Basarabiei și Bucovinei întâmplată la finele lunii Iunie. *Ardeciul de noal?*

Sute de eleve refugiate, fără cămin și fără adăpost, au fost înscrise în școala noastră, efectivul crescând din această cauză la peste șase sute cincizeci de copii.

S'a dublat pe lângă cursul inferior și cel superior, liceul devenind „Tip E”, iar corpul didactic se completează cu profesoarele refugiate din Ardeal, Basarabia și Bucovina.



Noua construcție a liceului de fete „Domnița Ileana” din Sibiu

Cursurile s'au ținut tot la „Liceul Gh. Lazăr” în orele de după amiază; noul local, în curs de amenajare interioară, este pus provizoriu la dispoziția „Universității Regele Ferdinand I” din Cluj, care îl și termină.

În tot cursul anului școlar, elevele, pe lângă programul obișnuit, au lucrat foarte intens pentru ostașii de pe Zonă care apăreau noile frontiere sfărțecate, trimițându-le flanele, mănuși, ciorapi, fulare, mânecute, etc.

Cursurile școlare au luat sfârșit în acest an la 14 Iunie printr-o sobră și impunătoare serbare.

La 22 Iunie 1941 se decretează mobilizarea Armatei și Națiunii, România alături de Germania și Italia, intrând în stare de războiu cu Rusia Sovietică, declarând războiul sfânt al crucei contra bolșevismului și pentru desrobirea fraților noștri din Bucovina, Basarabia și Transnistria.

În tot timpul lunilor de vară, elevele au lucrat în cadrul muncii de folos obștească, înlocuind în instituțiile de stat pe funcționarii plecați pe front să-și facă datoria, iar corpul profesoral în același cadru, în serviciul Crucii Roșii.

Începând dela 3 August 1941, luând ființă în Sibiu un mare număr de spitale de zonă interioară, echipe de eleve au vizitat duminicile și sărbătorile acestor spitale, aducând prin cântecele și recitățile lor, alinarea suferințelor și înveselirea bravilor ostași răniți evacuați de pe fronturile de luptă.

II. SCHIMBARI ÎN CORPUL DIDACTIC.

D-na Lucia Mancaș tit. catedrei de filosofie detașată în anul trecut la Iași revine la catedră.

D-na Maria Vasu tit. catedrei de matematici Nr. 17 detașată în anul trecut la Turnu Măgurele revine la catedră.

D-ra Elvira Popescu tit. catedrei de gimnastică detașată în anul trecut în cadrele străjeriei, revine la catedră.

Cu ord. Min. Nr. 181333 D-na Florica Zugravu, refugiată, prof. la lic. de fete „Principesa Ileana” Cluj, se utilizează la catedra de limba română.

Cu același ordin D-na Maria Giuglea, refugiată, prof. la liceul de fete „Regina Maria” din Cluj, utilizată la lic. com. fete, completează catedra cu 4 ore l. română la școala noastră.

Cu același ordin D-na Valeria Grimm, refugiată, profesoară la lic. „Regina Maria” Cluj, utilizată la lic. industrial de fete, completează 5 ore la școala noastră.

Cu ordinul Min. Nr. 193539/940 D-na Valeria Grimm este detașată în familie. La catedra liberă este utilizată D-na Maria Mușlea, refugiată, profesoară la lic. „Regina Maria” Cluj, utilizată până în Noemvrie la București, cu ord. Min. Nr. 195968/940.

Cu decizia Min. Nr. 134699/940 D-na Xenia Zosimovici, refugiată dela școala normală de fete Cernăuți, se utilizează la catedra de limba franceză.

Cu decizia Min. Nr. 134699/940 D-na Maria Sălceanu, prof. refugiată dela liceul de fete Chișinău, este utilizată la catedra de geografie.

Prin ordinul Min. Nr. 212553/940, D-na Claudia Gavrilesco, prof. refugiată dela Cernăuți, suplinește catedra de Istorie și Geografie.

Cu ord. Min. Nr. 193479/940 D-na Felicia Nana, prof. refugiată dela Cluj, suplinește catedra de Șt. naturale.

Cu ord. Min. Nr. 212553/940 D-na Viorica Mănescu, prof. refugiată dela Cluj, suplinește catedra de filosofie.

Cu ord. Min. Nr. 206800/940 D-na Ileana Todoran prof. refugiată dela Cluj, liceul comercial de fete, se utilizează la matematici și geografie.

Cu ord. Min. Nr. 212553/940 D-na Eleonora Olteanu, prof. refugiată dela Cluj, suplinește catedra de gospodărie cl. B.

Cu ord. Insp. Nr. 27367/940 D-na Aurora Măndrea dela Alba Iulia, este detașată la catedra de educație fizică.

Cu ord. Min. Nr. 181333/940 D-na Dr. Valeria Bologa, refugiată, prof. la liceul „Principesa Ileana” Cluj, se utilizează medic școlar.

Cu ord. Min. Nr. 192677/940 D-na Victoria Ienciu, se detașează dela Beiuș la catedra de limba latină.

Cu ord. Min. Nr. 226042/940 D-na Virginia Pascu este numită la 9 ore religie ort.

Cu ord. Min. Nr. 22042/940 D-ra Melania Petruțiu este numită la 5 ore libere de fiz. chim.

Cu ord. Min. Nr. 255229/941 D-l Gh. Șerban, prof. la liceul Gheorghe Lazăr suplinește 9 ore de limba italiană.

Cu ord. Min. Nr. 193479/940 D-na Constanța Nițescu este numită la 3 ore de limba română.

Cu ord. Min. Nr. ? ? ? ? ? D-na Elisabeta Nanu completează 6 ore de limba italiană.

Cu ord. Min. Nr. 212553/940 D-na Olga Dima este numită la catedra liberă de limba germană.

Cu ord. Min. Nr. 27762/940 D-na Rodica Crăciun este numită suplinitoare la catedra liberă de Șt. fi. chimice.

III. SERBĂRI NAȚIONALE ȘI ȘCOLARE.

În cursul anului s'au ținut următoarele serbări:

1 Octombrie, deschiderea festivă a cursurilor.

8 Noembrie, sărbătoare națională.

21 Decembrie, serbarea datinilor de Crăciun.

24 Ianuarie, sărbătoare națională.

10 Mai, sărbătoare națională.

14 Iunie, serbarea de sfârșit de an.

Pe lângă acestea s'au mai ținut trei șezători și săptămânal sedințele societății de lectură.

IV. INSPECȚII.

În acest an liceul a fost inspectat de:

Dl Subinspector contabil I. Ifrim, în zilele de 30 și 31 Octombrie 1940.

Dl Inspector general Aron Demian, în ziua de 2 Noembrie 1940 și în zilele de 13, 14, 15 și 17 Ianuarie 1941.

DI Inspector general A. Dima, la 10 Februarie 1941.

DI Inspector general N. Orghidan in ziua de 11 Febr. 1941.

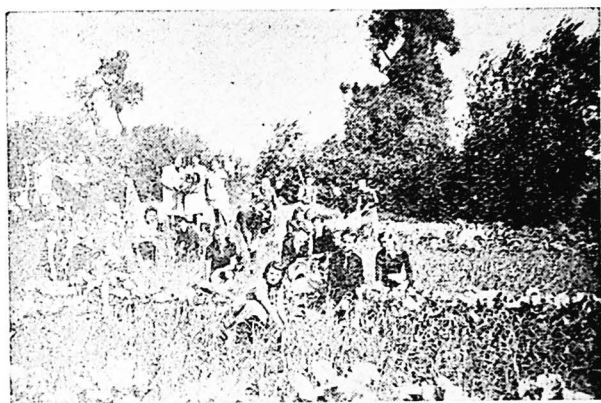

O echipă de eleve la munca de folos obștească într-o grădină de zarzavat.

DI Inspector general E. Hulea, în ziua de 24 Febr. 1941.

D-na Inspectoare generală E. Bălăcioiu, în zilele de 3, 4, 5, 6, 7 și 8 Mai 1941.

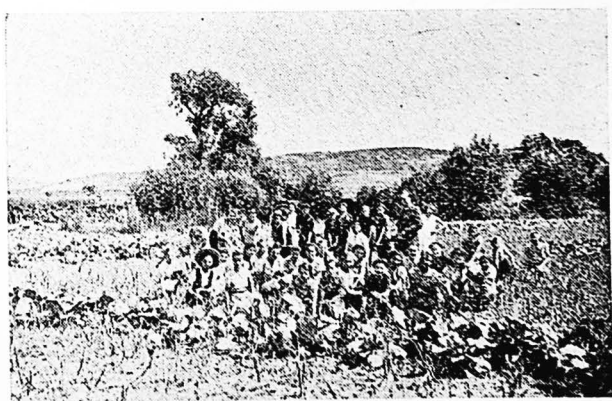

Un repaus meritat după o sesiune de plivire.

D-na Inspectoare M. Coșula, în ziua de 7 Mai 1941.

D-na Inspectoare generală E. Bălăcioiu, în zilele de 20, 21, 22, 23, și 24 Mai 1941.

Dl Inspector general N. Negruțiu, in zilele de 26 și 27 Mai 1941.

Dl Inspector general Aron Demian, in ziua de 3 Iunie 1941.

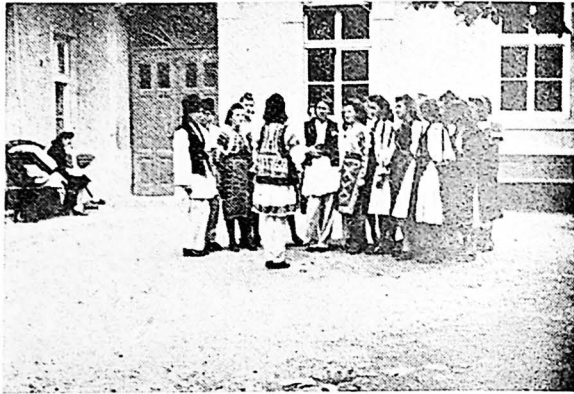

O grupa de eleve inveselesc rănii unui spital din Sibiu.

D-na Inspectoare generală E. Bălăcioiu, in zilele de 5, 6 și 7 Iunie 1941.



Grupa de eleve in mijlocul rănților din spital Z. I. Nr. 476.

Dl Inspector Contabil I. Balteș, in zilele de 10 și 11 Mai, 1 și 8 Iunie 1941.

D-na Inspectoare generală E. Bălăcioiu, in ziua de 19 August 1941.

V. TABLOUL NOMINAL al profesoarelor cu repartiția de studii și ore.

Numele și pronumele profesoarei	Titlul cu care funcționează	Titluri academice	Anii servitii în învățământ	Specialitățile pentru care este abilitat	Nr. orelor la care este oblig.	Nr. catedr. la care este încad.	Obiectul, clasa și orele la care funcționează		Totalul orelor pe care le predă
							Materii și ore care conținut catedra profesorului	Materii și ore suplimentare	
1. Felicia Iliescu	Directoare prof. tit. def.	licențiată în litere	17	Franceză Română	6	7	Franceză VIII a 3; VIII b 3	6	
2. Nicolae Pampu	prof. tit. def.	licențiat în teologie și litere	12	Religie Română	15	1	Religie I a 2; I b 2; II a 2; III a 2; IV a 2; V a 1; V b 1 VI a 1; VII a 1; VIII a 1	15	
3. Ecaterina Săndulescu	prof. tit. def.	licențiată în litere	16	Română Franceză	15	2	Română V a 3; V b 3; VII a 3; VII b 3; + 1 oră corect. caete Dirig. V a 1; V b 1	15	
4. Vera Ștefănescu	prof. tit. def.	licențiată în litere și drept	12	Română Drept	15	4	Română VI a 3; VI b 3; VIII a 3; VIII b 3; + 1 oră corect. caete. Drept. VII a 1 VII b 1	15	
5. Cornelia Aleman	prof. tit. def.	Absolv. a cursurilor de profes. Cluj	30	Română Germană	18	3	Română II b 5; III b 4 I b 5 IV b 3; Dir. IV b 1	18	
6. Florica Zugravu	prof. tit. def.	licențiată în litere	21	Română Germană	12		Română I a 5; II a 5 I oră corect. caete	11	
7. Valeria Grimm	prof. tit. def.	licențiată în litere		Franceză Română	12		detașată în familie	5	
8. Maria Mușlea	prof. tit. def.	licențiată în litere		Română Franceză	15		Franceză KI b 3; IV b 2	5	
9. Maria Giuglea	prof. tit. def.	licențiată în litere		Română	12		Română III a 4	4	
10. Eugenia Bădescu-Răurean	prof. tit. def.	licențiată în litere	11	Latină Română	15	6	Latină V a 3; V b 3; VI a 3; VI b 3; VII a 3; Dirig. VII a 1	18	
11. Modesta Beju-Cojocaru	prof. tit. def.	licențiată în litere	15	Latină Elină	15	6	Latină VIII a 5; VIII b 5 Elină VIII a 3; VIII b 3	16	
12. Elena Urbeanu	prof. tit. def.	licențiată în litere	16	Franceză Română	15	8	Franceză I a 3; II b 3; III a 3; VI a 2; VII a 2; VII b 2	15	

Numele și pronumele profesoarei	Titlul cu care funcționează	Titluri academice	Anii serv. în învățământ	Specialitatea pentru care este abilitat	Nr. orelor la care este încad.	Obiectul, clasa și orele la care funcționează		Totalul orelor pe care lepredea
						Materii și ore cari conținuteu catedra profesorului	Materii și ore suplimentare	
13. Olga Rădulescu	prof. tit. def.	licențiată în litere	21	Germană Filosofie	12	9	Germana IV b 3; VI a 3; VII a 3; VIII a 3	12
14. Xenia Zosimovici	prof. tit. def. utilizată	Absolv. a cursurilor pedagogice	15	Franceză	15	9	Franceză I b 3, II a 3; IV a 2; V a 2; V b 2; VI b 2	14
15. Oprina Donciu	prof. tit. def.	licențiată în litere	14	Istorie Geografie	15	10	Istorie I b 2; II b 2; V b 2 VIII a 2; Geografie I b 2 IV b 2; VIII a 2; Dirig. VIII a 1	15
16. Maria Sălceanu utilizată	prof. tit. prov.	licențiată în litere	11	Geografie Șt. naturale	15	11	Geografie I a 2; IV a 2; V a 2; V b 2; VI a 1; VII a 1; VIII a 1; VIII b 2; Dirig. IV a 1	15
17. Elena Mihăilescu	prof. tit. def.	licențiată în litere	14	Istorie Geografie	15	12	Istorie I a 2; II a 2; III b 2; IV b 2; VI a 2; VII a 2; Geog. III b 2; Dirig. III b 1	15
18. Claudia Gavrilăscu	prof. suplin.	licențiată în litere și drept		Istorie Geografie Drept	15	15	Istorie III a 2; IV a 2; V a 2; VI b 2; VII b 2; VIII b 2 VIII a 1; VIII b 1; Geog. III a 2	16
19. Lucia Țeposu	prof. tit. def.	Absolv. a cursurilor de prof. Cluj	21	Matematică	15	14	Matematică I a 3; II, a 3 III a 3; IV a 3; IV b 3	15
20. Maria Vasu	prof. tit. def.	licențiată în științe	6	Matematică Fizico-chim.	15	15	Matematică I b 3; III b 3; VII b 6; V a 3	15
21. Florica Caracudovici	prof. tit. prov.	licențiată în științe	2	Matematică Fizico-chim.	15	17	Matematică VI a 3; VI b 3; VIII 5; Fizică III b 3 Dirig. VI b 1	15
22. Natalia Țupa	prof. tit. def.	licențiată în științe	20	Fizico-chim. Matematică	12	16	Fizico-chim. V a 3; V b 3; VI a 3; VII a 3 1 oră laborator	13
23. Rodica Crăciun	prof. suplin.	licențiată în științe		Fizico-chim.	15		Fizico-chim. IV b 2; VI b 2; VII b 3; VIII a 4; 1 oră laborator. Dirig. VII b 1	14
24. Claudia Slonovschi	prof. tit. def.	licențiată în științe	9	Șt. naturale Fizico-chim.	15	18	Șt. nat. I a 2; II a 2 IV a 2; V a 2; VI a 2; VII a 2; VIII a 2; 1 oră laborator	15

25. Felicia Nana	prof. suplinit.	licențiată în științe	6	St. naturale Fizico-chim.	15	15	St. naturale 1 b 2, II b 2, IV b 2, V b 2, VI 2, VII b 2; VIII b 2, + 1 oră laborator	15
26. Lucia Manceș	prof. tit. def.	licențiată în litere și filosofie	17	Filosofie	15	13	Filosofie VI a 2, VII a 2, VIII a 2, Dirig. VI a 1, + 6 ore fișe Drept IV a 1	15
27. Viorica Mănescu	prof. suplin.	licențiată în litere		Filosofie Drept	15	15	Filosofie VI b 2, VII b 2, VIII b 3, Drept IV b 1, Dirig. VIII b 1, + 6 ore fișe	15
28. Ileana Todoran	prof. tit. def.	licențiată în științe		Matematică Geografie	15	15	Matem. II b 3, V b 3; VII a 1, Dirig. II a 1	12
29. Silvia Porsche	prof. tit. def.	Absolv. a academiilor de arte frumoase Budapesta	27	Desemn Caligrafie	15	19	Desemn I a 2, I b 2, II a 2, II b 2, III a 1, III b 1, VIII a 1, Cal. I a 1, I b 1, II a 1, II b 1	15
30. Aneta Barbu	prof. tit. def.		19	Desemn Caligrafie	18	18	Desemn IV a 1; IV b 1, V a 1, V b 1, VI a 1, VI b 1, VII a 1, VII b 1	8
31. Lucia Constantinescu	prof. suplin.	Absolv. a șc. de gosp. "Gh. Filipescu" Buc.	19	Gospodărie	24	23	Gospodărie I a - VII a 1 = 7 + practică	24
32. Elenora Olteanu	prof. tit. def.	Absolv. a șc. sup. de menaj "Gh. Filipescu		Gospodărie	18	18	Gospodărie I b 1, II b 1, III b 1, IV b 1, V b 1, VI b 1, VII b 1 + practica	18
33. Lucia Orleanu	prof. tit. def.	Absolv. a șc. sup prof. gr. II București	26	Lucru	24	22	Lucru I a 1; - VII a 1, I b 1, - VII b 1, Dirig. II b 1	15
34. Eivira Popescu	prof. tit. def.	Absolv. a șc. de educație fizică Buc.	21	Educație Fizică	15	20	Ginn. I a 2, II a 2, III a 2, IV a 1, V a 2, VI a 1, VII a 1, Dirig. I a 1	12
35. Aurora Mândrea detașată de la Alba-Iulia	prof. tit. def.	licențiată a Inst. Nat. Educ. Fizică București	12	Educația Fizică	18	18	Ginn. I b 2, II b 2, III b 2, IV b 1, V b 2, VI b 1, VII b 1, Dirig. I b 1	12
36. Elisabeta Nanu	prof. tit. def.	licențiată în litere		Italiană	15	15	Italiană IV a 3, V a 3	6
37. Olga Dima	prof. suplin.	licențiată în litere	6	Germană Română	15	15	Germană V b 3, VI b 3; VII b 3, VIII b 3	12

Completare
Catedra la lic.
com. Iete Sibiu

Completare
Catedra la șc.
normală Sibiu

Completare
Catedra la lic.
com. Iete Sibiu

Numele și pronumele profesoarei	Titlul cu care funcționează	Titluri academice	Ani servit în învățământ	Specialitatea pentru care este abilitat	No. orelor la care este obl. Nr. catedr. la care este înc.	Obiectul, clasa și orele la care funcționează		Totalul orelor pe care le predă	
						Materii și ore care constituie catedra profesorului	Materii și ore suplimentare		
38. Minodora Lupu	prof. tit. def.	1 Absolv. a Academiei de muzică și artă dramatică Cluj	8	Muzică	18	21	Muz. I a 2, II a 2, III a 1; VII a 1 I b 2, II b 1, III b 1, VII b 1 2 ore ansamblu	20	2 ore suplim.
39. Constanța Nițescu	prof. suplin.	licențiată în litere	9	Română Drept	15		Română IV a 3	3	
40. Valeria Bologa	prof. tit. def.	doctor în medicină	17	Igienă	16	24	Igienă VIII a 1; VIII b 1	15	
41. Victoria Ienciu	prof. tit. def.	licențiată în litere		Română Latină	15		Latină III a 3, III b 3; IV a 3, IV b 3, Drlig. III a 1	13	
42. Virginia Pascu	prof. suplin.	licențiată în teologie		Religie ori.	16		Religie II b 2; III b 2; IV b 2; VI b 1; VII b 1; VIII b 1	9	
43. Melania Petrușiu	prof. suplin.	licențiată în științe		Șt. naturale Fizico-chim.	15		Fizico-chim. III a 3; IV a 1	6	
44. Ioan Isaicu	prof. tit. def.	licențiat în teologie		Religie ș. r. cat.	12		Religie gr. cat I-VIII 6 ore	6	6 ore suplim. catedra la llic. „Gh. Lazăr”
45. Ana Macovei	prof. suplin.			Italiană	15		Italiană VI 3 VII 3 VIII 3	9	in trim. 1
46. Gheorghe Șerban	prof. suplin.	licențiat în litere		Italiană	16		Italiană VI 3 VII 3 VIII 3	9	

VI. PERSONALUL ADMINISTRATIV.

Iliescu Felicia	directoare
Prișcu Victoria	secretară
Bunescu Astra	"
Oană Eugenia	pedagogă
Pescariu Olivia	"
Platon Elena	"

VII. COMITETUL ȘCOLAR.

Dr. Ilie Beu	președinte de onoare
Ioan Cioran	președinte
Iliescu Felicia	secretară
G-ral Dumitru Gheorghiu	membru
Dr. Iosif Stoichiția	"
Dr. Sever Pop	"
Cornelia Bârzotescu	"
Cornelia Aleman	"
Oprina Donciu	"
Elena Mihăilescu	censor
Gheorghe Ciuca	"
Dionisie Marcu	"
Petre Simtion	contabil
Victoria Prișcu	casieră
Vera Ștefănescu	bibliotecară

VIII. TABLOUL

la examenul de admitere în sesiunile Iunie—Septembrie pentru clasele I-a și a V-a.

A) a) Clasa I-a, sesiunea Iunie:

- | | |
|----------------------------|-----------------------------|
| 1. Aleman Arsilă, 10 | 16. Vintilă Elena, 9,66 |
| 2. Manta Rodica, 10 | 17. Bărbat Septimia, 9,33 |
| 3. Marchiș Adelina, 10 | 18. Beraru Janeta, 9,33 |
| 4. Mitter Rodica, 10 | 19. Bogdan Maria, 9,33 |
| 5. Morariu Elena, 10 | 20. Hășcău Maria, 9,33 |
| 6. Natanail Valeria, 10 | 21. Nan Livia, 9,33 |
| 7. Pleșa Rodica, 10 | 22. Niculescu Julieta, 9,33 |
| 8. Popovici Livia, 10 | 23. Atanasiu Zoe, 9,00 |
| 9. Ciortea Anca, 9,66 | 24. Balteș Maria, 9,00 |
| 10. Cristea Cornelia, 9,66 | 25. Bădilă Otilia, 9,00 |
| 11. Frățilă Afrodita, 9,66 | 26. Cleșu Ștefania, 9,00 |
| 12. Ghenovici Agnes, 9,66 | 27. Dan Magdalena, 9,00 |
| 13. Henegar Livia, 9,66 | 28. Giurgiu Dochia, 9,00 |
| 14. Oprîș Lucia, 9,66 | 29. Goșa Margareta, 9,00 |
| 15. Stan Lucia, 9,66 | 30. Mihu Emilia, 9,00 |

- | | |
|------------------------------|-----------------------------|
| 31. Pop Ștefania, 9,00 | 65. Banea Ana, 7,00 |
| 32. Rău Cornelia, 9,00 | 66. Ciliță Maria, 7,00 |
| 33. Stoia Ana, 9,00 | 67. Ilea Irina, 7,00 |
| 34. Căliman Angela, 8,66 | 68. Oprean Paraschiva, 7,00 |
| 35. Dancu Liana, 8,66 | 69. Oros Silvia, 7,00 |
| 36. Drăgoi Doina, 8,66 | 70. Săbău Valeria, 7,00 |
| 37. Gabor Mioara, 8,66 | 71. Pampu Maria, 7,00 |
| 38. Ionescu Sofia, 8,66 | 72. Corăciu Maria, 6,66 |
| 39. Bena Aurica, 8,33 | 73. Gașpar Viorica, 6,66 |
| 40. Cochior Doina, 8,33 | 74. Marin Cornelia, 6,66 |
| 41. Constandin Minerva, 8,33 | 75. Rociu Emilia, 6,66 |
| 42. Dumitrescu Silvia, 8,33 | 76. Țăru Silvia, 6,66 |
| 43. Lupaș Hortenzia, 8,33 | 77. Aron Cornelia, 6,33 |
| 44. Țuțuianu Cornelia, 8,33 | 78. Bunea Maria, 6,33 |
| 45. Zambet Elisabeta, 8,33 | 79. Crișan Veturia, 6,33 |
| 46. Angelescu Maria, 8,00 | 80. Muntean Maria, 6,33 |
| 47. Busuioc Ecaterina, 8,00 | 81. Stoia Maria, 6,33 |
| 48. Chialda Maria, 8,00 | 82. Bărbuș Silvia, 6,00 |
| 49. Uiculiță Magda, 8,00 | 83. Berghia Eudochia, 6,00 |
| 50. Lungu Cornelia, 8,00 | 84. Filip Maria, 6,00 |
| 51. Stăncescu Laura, 8,00 | 85. Flueraș Maria, 6,00 |
| 52. Topolașă Maria, 8,00 | 86. Ursu Maria, 6,00 |
| 53. Nicula Maria, 7,66 | 87. Gavrilă Ana, 5,66 |
| 54. Pavel Elena, 7,66 | 88. Milea Cecilia, 5,66 |
| 55. Preda Ana, 7,66 | 89. Slavu Eugenia, 5,66 |
| 56. Stângu Maria, 7,66 | 90. Tancu Letiția, 5,66 |
| 57. Bădilă I. Maria, 7,33 | 91. Todor Viorica, 5,66 |
| 58. Dubleș Paraschiva, 7,33 | 92. Labonțiu Marta, 5,33 |
| 59. Frățiciu Livia, 7,33 | 93. Luca Ana, 5,33 |
| 60. Muntean Ana, 7,33 | 94. Mișu Elena, 5,33 |
| 61. Opincar Steluța, 7,33 | 95. Neamțu Silvia, 5,33 |
| 62. Sasu Ana, 7,33 | 96. Apșan Teodosia, 5,33 |
| 63. Stănilă Emilia, 7,33 | 97. Baci Ecaterina, 5,00 |
| 64. Tatu Sofia, 7,33 | |

b) *Clasa I-a, sesiunea Septembrie:*

- | | |
|---------------------------|-------------------------------|
| 1. Ionescu Lucia, 9,33 | 12. Baci Ecaterina, 7,66 |
| 2. Dumitrescu Maria, 9,00 | 13. Piloii Emilia, 7,66 |
| 3. Berghia Eudochia, 8,66 | 14. Poplăceanu Minodora, 7,33 |
| 4. Todor Viorica, 8,66 | 15. Stăncescu Laurenția, 7,33 |
| 5. Dârz Paraschiva, 8,33 | 16. Radu Ana, 7,33 |
| 6. Flueraș Maria, 8,33 | 17. Piloii Valeria, 7,33 |
| 7. Mirea Cecilia, 8,33 | 18. Lăpădat Ana, 7,00 |
| 8. Dobrotă Maria, 8,00 | 19. Sandru Lucia, 7,00 |
| 9. Luca Ana, 8,00 | 20. Borcia Livia, 6,33 |
| 10. Șoima Victoria, 8,00 | 21. Slavu Eugenia, 6,33 |
| 11. Tâlvăn Cornelia, 8,00 | 22. Roșca Doina, 6,33 |

- | | |
|----------------------------|--------------------------------|
| 23. Enescu Rada, 6,00 | 28. Tușineanu Olivia, 5,33 |
| 24. Tănase Elena, 6,00 | 29. Vulcu Elvira, 5,33 |
| 25. Mahăra Zoia, 6,00 | 30. Constantinescu Lucia, 5,00 |
| 26. Bucurenciu Stela, 5,33 | 31. Tudor Marioara, 5,00 |
| 27. Ivan Silvia, 5,33 | |

B) a) *Clasa V-a, sesiunea Iunie:*

- | | |
|-----------------------------|------------------------------|
| 1. Petrovan Margareta, 8,95 | 25. Bratu Margareta, 6,70 |
| 2. Bădescu Maria, 8,85 | 26. Munteanu Ana, 6,65 |
| 3. Schitea Maria, 8,60 | 27. Oprișor Ana, 6,65 |
| 4. Caian Margareta, 8,45 | 28. Chrebețiu Tulia, 6,55 |
| 5. Predescu Ștefania, 8,30 | 29. Vasiu Maria, 6,55 |
| 6. Comșa Maria, 8,15 | 30. Ulrich Viorica, 6,50 |
| 7. Dunca Maria, 8,15 | 31. Cârstea Clementina, 6,45 |
| 8. Imbăruș Letiția, 7,95 | 32. Stoia Maria, 6,40 |
| 9. Popa Emilia, 7,90 | 33. Căpușan Lucia, 6,40 |
| 10. Mărginean Emilia, 7,70 | 34. Căpruță Victoria, 6,35 |
| 11. Ganea Lucia, 7,60 | 35. Țuculescu Ersilia, 6,35 |
| 12. Băbuțiu Stela, 7,55 | 36. Pop Lucia, 6,25 |
| 13. Oprescu Alice, 7,50 | 37. David Doina, 6,05 |
| 14. Retezeanu Elena, 7,20 | 38. Martin Paraschiva, 6,05 |
| 15. Vărgolici Corina, 7,20 | 39. Moga Pompilia, 6,05 |
| 16. Motora Felicia, 7,15 | 40. Olariu Emilia, 6,05 |
| 17. Roșca Emilia, 7,10 | 41. Radu Natalia, 6,05 |
| 18. Cora Doina, 6,95 | 42. Resch Elena, 6,05 |
| 19. Simian Silvia, 6,95 | 43. Bărbat Silvia, 6,00 |
| 20. Banciu Maria, 6,90 | 44. Buda Eleonora, 6,00 |
| 21. Carp Marta, 6,90 | 45. Epure Maria, 6,00 |
| 22. Tănăsescu Aglaia, 6,90 | 46. Fulea Victoria, 6,00 |
| 23. Guiman Georgeta, 6,75 | 47. Radu Marcela, 6,00 |
| 24. Macrea Eugenia, 6,75 | |

b) *Clasa V-a, sesiunea Septembrie:*

- | | |
|-------------------------|-----------------------------|
| 1. Dragoman Elena, 7,10 | 7. Raica Monica, 6,35 |
| 2. Hancu Ana, 6,95 | 8. Florescu Margareta, 6,05 |
| 3. Avrigean Ana, 6,80 | 9. Hotoiu Elena, 6,05 |
| 4. Ocunsi Elis., 6,75 | 10. Puchiu Maria, 6,05 |
| 5. Perea Minerva, 6,40 | 11. Restanță Cornelia, 6,05 |
| 6. Tănase Maria, 6,40 | 12. Tomuș Sicoe Ana, 6,00 |

IX. TABLOUL

elevilor înmatriculate și situația la finele anului școlar

Clasa I A (51 elevi)

Dirigintă: **E. Popescu**

1. Achim I. Ana, ort. 1927 II. 4, Rășinari, j. Sibiu, prom. 6,59
2. Albu V. Paraschiva, ort. 1927 III. 12, Sibiu, prom. 7,23

3. Băilă Gh. Victoria, ort. 1928 XI. 23, Sibiu, prom. 7,16
4. Boldiș V. Livia, gr. cat. 1929 II. 2, Vad, j. Făgăraș, pr. 6,50
5. Bondoc E. Eugenia, ort. 1928 VIII. 20, Câmpina, j. Prahova, prom. 8,04
6. Borțian A. Mioara, ort. 1929 IX. 13, Sibiu, prom. 7,38
7. Bozan D. Cornelia, gr. cat. 1929 X. 17, Sângătin, j. Sibiu, prom. 7,02
8. Bozdoc N. Elvira, gr. cat. 1929 XI. 5, Sibiu, prom. 5,83
9. Bratu P. Eleonora, ort. 1929 VII. 26, Miercurea, j. Sibiu, prom. 8,07
10. Ciungu I. Maria, ort. 1926 VIII. 13, Scoreiu, j. Făgăraș, cor. istorie, prom. 6,09
11. Colceriu P. Melania, gr. cat. 1928 XII. 27, Sibiu, prom. 8,02
12. Dancu N. Olga, ort. 1929 VIII. 6, Borogani, j. Cahul, pr. 8,97
13. Dima M. Rodica, ort. 1929 VIII. 5, Cluj, prom. 9,64
14. Dinescu V. Constanța, ort. 1927 VIII. 14, Bradu de jos, jud. Argeș, prom. 6,97
15. Dragomir A. Angela, ort. 1929 VII. 11, Miercurea, j. Sibiu, prom. 6,95
16. Dragoș Gh. Mariana, ort. 1929 IX. 8, Poiana, j. Sibiu, pr. 8,09
17. Dușleag D. Lucia, ort. 1929 III. 18, Sibiu, prom. 9,59
18. Economescu Gh. Ana, 1928 IV. 28, Otopeni, j. Ilfov, pr. 6,74
19. Frățilă A. Paraschiva, gr. cat. 1929 IV. 14, Calvaser, j. Tr. Mare, prom. 6,55
20. Georgescu-Pion Ionica, ort. 1930 V. 12, Timișoara, j. Timiș, prom. 7,83
21. Georgescu V. Victoria, ort. 1929 X. 1, Focșani, j. Putna, promov. 7,37
22. Hanea I. Elena, gr. cat. 1927 XII. 17, Boz, j. Sibiu, pr. 7,04
23. Ionescu I. Matilda, ort. 1927 III. 17, Bercioiu, j. Argeș, promov. 7,40
24. Lupinca M. Ana, ort. 1929 XI. 1, Cacova, j. Caraș, pr. 6,97
25. Marcu C. Maria, ort. 1927 VIII. 15, Scorei, j. Făgăraș, promov. 7,00
26. Mărgineanu A. Miorița, ort. 1929 VII. 26, Miercurea, j. Sibiu, prom. 6,62
27. Mihai T. Eugenia, gr. cat. 1929 II. 2, Moardăș, j. Târnava Mare, prom. 6,90
28. Militaru P. Maria, ort. 1929 IV. 8, Sibiu, prom. 8,40
29. Moldovan T. Andrea, ort. 1928 VI. 22, Târgu Mureș, j. Mureș, prom. 6,21
30. Morariu G. Doina Elvira, baptistă, 1929 VI. 18, Cermei, jud. Arad, prom. 7,14
31. Munteanu I. Maria, ort. 1929 III. 5, Agnita, j. Târnava Mare, prom. 7,54
32. Mușan Șt. Elena, ort. 1928 IX. 20, Sibiu, prom. 6,54
33. Nicola T. Carmen, ort. 1929 II. 15, Cislădie, j. Sibiu, pr. 9,14
34. Nicola T. Olimpia, ort. 1929 VII. 17, Tălmăcel, j. Sibiu, promov. 8,38

35. Nicolescu C. Sanda, rom. cat. 1929 X. 3, Sibiu, prom. 6,69
36. Pațiția S. Silvia, ort. 1930 II. 13, Satu Mare, prom. 7,66
37. Preoteșcu G. Mariana, ort. 1929 VIII. 25, Ocna-Sibiului, j. Sibiu, prom. 6,90
38. Ritivoiu I. Ana, ort. 1929 XI. 3, Sebeșul de jos, jud. Sibiu, corig. istorie, prom. 5,97
39. Scăunași Gh. Ecaterina, ort. 1929 XII. 1, Arad, prom. 7,00
40. Scutea A. Zoe, ort. 1929 IX. 25, Blăjel, j. Tr. Mică, retrasă
41. Stănese Gh. Cornelia, ort. 1929 V. 25, Iuand, j. Bihor, pr. 6,83
42. Șepilici R. Maria, ort. 1929 VI. 18, Cluj, prom. 6,62
43. Totoian V. Maria, ort. 1929 X. 25, Oarda de sus, jud. Alba, prom. 7,19
44. Turcu P. Angela, ort. 1929 XII. 25, Pui, j. Hunedoara, corig. istorie, prom. 5,73
45. Voișian I. Ligia, ort. 1929 VI. 9, Călnic, j. Alba, prom. 8,78
46. Galgotzi S. Maria, rom. cat. 1929 VIII. 19, Sămărghita, j. Someș, prom. 8,40
47. Arion S. Viorica, ort. 1930, I. 23, Cluj, prom. 6,06
48. Drașoveanu P. Silvia, ort. 1929 VI. 17, Cluj, prom. 7,92
49. Ciugudean M. Sidonia, ort. 1929 VI. 18, Alba Iulia, jud. Alba, prom. 8,09
50. Oros I. Florica, gr. cat. 1929 V. 10, Vama, j. Satu Mare, corig. matem., repet.
51. Pușcașiu I. Olimpia, gr. cat. 1929 VII. 25, Cluj, prom. 7,23.

Clasa I B (53 elevi)

Dirigintă : **A. Mândrea**

1. Alboiu I. Maria, ort. 1926 VII. 22, Rășinari, j. Sibiu, pr. 7,73
2. Atanasiu A. Elena, ort. 1928 IV. 2, Slobozia, j. Ialomița, prom. 7,92
3. Arhanghelschi I. Consuela, ort. 1928 VIII. 24, Sibiu, corig. română, prom. 5,92
4. Antonescu M. Victoria, ort. 1927 X. 30, Sibiu, repetentă
5. Aureliu D. Maria, ort. 1927 XII. 30, Romani, j. Vâlcea, promov. 8,19
6. Banu S. Cornelia, ort. 1930 I. 4, Sibiu, repetentă
7. Bratu Gh. Zorița, ort. 1929 XII. 20, Porumbacul de jos, jud. Făgăraș, prom. 7,16
8. Bojogescu C. Felicia, ort. 1929 VII. 7, Cluj, prom. 5,88
9. Călin I. Mariana, ort. 1928 XI. 24, Sibiu, prom. 7,26
10. Căndea S. Mioara, ort. 1929 V. 11, Dopca, jud. Târnava Mare, prom. 8,49
11. Constantinescu Gh. Anastasia, ort. 1929 X. 27, Lipcani, jud. Hotin, prom. 7,69
12. Curt T. Otilia, gr. cat. 1929 VI. 26, Șarmașu, j. Cluj, repet.
13. Dragomir I. Violeta, ort. 1929 IV. 26, Miercurea, j. Sibiu, prom. 9,59
14. Dragomir O. Ana, ort. 1929 XII. 3, Poplaca, j. Sibiu, pr. 6,97
15. Dobrotă V. Eugenia, ort. 1929 IX. 18, Cugir, j. Hunedoara, prom. 7,90

16. Dordea I. Marioara, ort. 1929 I. 29, Sibiu, prom. 8,83
17. Droc C. Doina, ort. 1928 VIII. 19, Sibiu, prom. 7,50
18. Diaconescu T. Elena, ort. 1928 XII. 7, Celaru, j. Romanăți, retrasă
19. Dumitru E. Stela, gr. cat. 1929 XII. 26, Rodna, j. Năsăud, retrasă
20. Gligor I. Stela, gr. cat. 1929 VII. 8, Sibiu, prom. 5,54
21. Gobeli V. Terezia, rom. cat. 1929 I. 6, Soroca, prom. 7,23
22. Goia I. Maria, ort. 1929 XI. 23, Cluj, prom. 9,19
23. Hidoș D. Aurelia, ort. 1929 XI. 1, Trg. Mureș, j. Mureș, promov. 7,00
24. Iliescu N. Carmen, ort. 1929 IX. 26, Sibiu, prom. 7,88
25. Lilea A. Romana Valeria, ort. 1929 VIII. 29, Cluj, corig. geografie, prom. 5,90
26. Lungu Gh. Venera, ort. 1929 X. 4, Buzău, prom. 6,38
27. Mărginean I. Victoria, gr. cat. 1929 VI. 7, Veștem, j. Sibiu, repetentă
28. Micu N. Elena, ort. 1929 IX. 21, Păuca, j. Sibiu, prom. 5,90
29. Medințu N. Margareta, ort. 1929 III. 5, Brănceni, j. Teleorman, prom. 8,23
30. Mocanu S. Eugenia, ort. 1928 IX. 3, Sibiu, corig. 2, română, istorie, repetentă
31. Moğa D. Maria, gr. cat. 1929 VIII. 29, Copăcel, j. Făgăraș, prom. 6,23
32. Morar G. Elvira, baptistă 1929 VI. 18, Cernei, j. Arad, corig. 2, română, franceză, prom. 5,67
33. Motronea B. Maria, ort. 1927 VI. 1, Poplaca, j. Sibiu, retrasă
34. Mureșan I. Adelina, ort. 1928 IV. 29, Săliște, j. Sibiu, retrasă
35. Nicoară T. Smaranda, ort. 1929 IX. 14, Cluj, prom. 7,09
36. Olariu N. Elena, ort. 1929 VIII. 10, Sibiu, prom. 6,97
37. Popa D. Paraschiva, ort. 1928 VI. 28, Apoldul de jos, j. Sibiu, prom. 6,28
38. Pascu D. Stela, ort. 1930 I. 22, Sibiu, prom. 8,64
39. Piso S. Felicia, ort. 1929 VIII. 11, Mohu, j. Sibiu, prom. 8,28
40. Peligrad Maria Cecilia, ort. 1929 VIII. 13, Săliște, j. Sibiu, prom. 8,66
41. Roșianu G. Eugenia, ort. 1929 VII. 23, Sibiu, prom. 7,83
42. Roșca P. Stela, ort. 1929 VIII. 22, Aiton, j. Turda, pr. 7,59
43. Stoia V. Iustina, ort. 1929 I. 28, Șebeșul de sus, j. Sibiu, prom. 8,28
44. Stoia Maria, retrasă
45. Sasu N. Lucia, ort. 1928 I. 29, Sibiu, prom. 6,18
46. Săbău S. Aurelia, ort. 1929 VIII. 9, Sibiu, corig. 2, istorie, geografie, prom. 5,54
47. Stăncescu N. Emilia, ort. 1928 I. 27, Titești, j. Argeș, promov. 8,21
48. Șogan C. Maria, ort. 1928 IV. 6, Rășinari, j. Sibiu, pr. 7,18
49. Trepăduș G. Cornelia, ort. 1930 I. 30, Giulești, j. Maramureș, retrasă

50. Tomuța T. Octavia, ort. 1929 VI. 3, Armeni, j. Sibiu, repet.
51. Țincu B. Viorica, ort. 1926 VII. 30; Rășinari, j. Sibiu, pr. 8,04
52. Ulrich I. Camelia, ort. 1928 IX. 9, Sibiu, prom. 8,06
53. Tătaru C. Corina, gr. cat. 1929 VIII. 27, Cluj, prom. 9,18.

Clasa II A (52 elevi)

Dirigintă : I. Todoran

1. Alisie P. Felicia, ort. 1928 IV. 25, Loman, j. Alba, pr. 7,66
2. Babă I. Ana, ort. 1928 VII. 26, Sibiu, prom. 5,85
3. Barbu C. Elena, ort. 1928 IV. 14, Gușterița, j. Sibiu, pr. 6,75
4. Bădilă P. Maria, ort. 1926 I. 22, Poplaca, j. Sibiu, pr. 7,37
5. Băscă I. Maria, ort. 1928 IX. 8, Sibiu, prom. 8,11
6. Bogdan D. Ana, ort. 1928 VIII. 25, Poiana, j. Sibiu, pr. 6,80
7. Bucșa I. Paraschiva, ort. 1928 I. 14, Mohu, j. Sibiu, pr. 6,19
8. Budu S. Lucia Cornelia, gr. cat. 1928 III. 29, Cehul Silvaniei, j. Sălaj, prom. 5,59
9. Caragogu C. Elena, ort. 1927 I. 28, Pătulele, j. Mehedinți, prom. 6,30
10. Căzilă I. Minerva, ort. 1928 I. 22, Boarta, j. Târnava Mare, prom. 6,40
11. Cojocariu N. Eleonora, ort. 1928 III. 4, Sibiu, prom. 6,94
12. Dragomir N. Elena, ort. 1928 X. 30, Sibiu, prom. 6,80
13. Dragomir O. Maria, ort. 1927 X. 28, Poplaca, j. Sibiu, promov. 7,23
14. Dubleş I. Maria, ort. 1928 IV. 21, Cisnădie, j. Sibiu, pr. 7,68
15. Dumitrescu E. Elena, ort. 1928 XII. 20, Craiova, j. Dolj, corig. franceză, prom. 6,18
16. Dumitru E. Sultana, gr. cat. 1928 III. 27, Rodna, j. Năsăud, corig. franceză, prom. 5,95
17. Epure I. Valeria, ort. 1928 XI. 24, Sibiu, prom. 7,66
18. Harhoiu Gh. Paraschiva, ort. 1927 II. 24, Gușterița, j. Sibiu, prom. 5,80
19. Ioachim I. Eliza, ort. 1928 III. 31, Sibiu, prom. 8,85
20. Isăcescu I. Maria, ort. 1928 VII. 23, Zalău, j. Sălaj, pr. 6,80 promovată 5,64
21. Ivan G. Lucia, ort. 1927 XII. 21, Arad, prom. 6,45
22. Jutaru D. Eugenia, gr. cat. 1928 VI. 12, Alțina, jud. Sibiu, prom. 5,85
23. Lupean G. Maria, ort. 1928 XI. 11, Ludoș, j. Sibiu, pr. 7,52
24. Marcu N. Eleonora, ort. 1928 X. 8, Sibiu, prom. 6,94
25. Mareș Gh. Lucia, ort. 1927 X. 2, Săcădate, j. Sibiu, pr. 6,56
26. Mânduc I. Maria, ort. 1926 V. 13, Sebeșul de sus, j. Sibiu, prom. 8,85
27. Mihăilescu E. Ortansa, ort. 1927 I. 9, R. Sărat, cor. I. franceză, prom. 5,95
28. Miha D. Cornelia, ort. 1928 III. 7, Sibiu, prom. 6,80
29. Moga N. Maria, ort. 1927 XI. 7, Săcel, j. Sibiu, prom. 7,56
30. Muntean I. Elena, ort. 1928 I. 4, București, prom. 7,16
31. Negriulescu I. Ana, ort. 1927 III. 24, Gușterița, j. Sibiu, cor. 2, I. franceză, matem., repetentă

32. Nicoară N. Maria, ort. 1925 X. 26, Apoldul de jos, j. Sibiu, prom. 8,97
33. Pechi M. Eleonora, ort. 1928 IX. 1, Carei, j. Sălaj, pr. 8,97
34. Poiană I. Tiberia, ort. 1929 IV. 3, Decea, j. Alba, pr. 5,90
35. Popa A. Maria, ort. 1927 VIII. 11, Cugir, j. Hunedoara, cor. istorie, prom. 6,94
36. Pop St. Stela, gr. cat. 1929 VII. 13, Chegea, j. Sălaj, promov. 6,16
37. Radu I. Doina, ort. 1927 X. 27, Sibiu, prom. 7,40
38. Rațiu I. Maria, gr. cat. 1927 X. 10, Dumbrăveni, j. Târnava mare, prom. 8,04
39. Râmniceanu N. Aurelia, ort. 1928 IV. 3, Caragele, j. Buzău, prom. 9,18
40. Roman M. Eugenia, gr. cat. 1928 V. 29, Sântămărie, j. Târnava Mică, prom. 8,06
41. Roman N. Maria, ort. 1928 XI. 21, Sibiu, prom. 8,64
42. Simonetti V. Minerva, gr. cat. 1928 IX. 19, Lalău, j. Sălaj, prom. 6,56
43. Stoian F. Magdalena, ort. 1927 V. 23, Cioroiășiu, j. Dolj, prom. 6,66
44. Svaricek F. Hedwiga, ort. 1828 V. 26, Sibiu, cor. istorie, promov. 6,38
45. Slavu A. Ana, ort. 1926 X. 24, Mohu, j. Sibiu, prom. 7,25
46. Șandor Șt. Emilia, gr. cat. 1928 VI. 19, Dej, j. Someș, cor. 2, l. franceză, istorie, repetentă
47. Șerban I. Maria, ort. 1927 VII. 26, Sibiu, cor. 2, l. franceză, matem., repetentă
48. Tatu S. Carmen, ort. 1927 VI. 3, Sibiu, prom. 8,85
49. Toader I. Cornelia, ort. 1928 XI. 15, Sibiu, cor. matem. repet.
50. Tomescu M. Paraschiva, ort. 1926 VII. 22, Drăgășani, j. Vâlcea, prom. 7,08
51. Vidrighin D. Paraschiva, ort. 1926 VI. 23, Rășinari, j. Sibiu, prom. 6,68
52. Vlad A. Virginia, ort. 1929 III. 7, Cerghid, j. Mureș, pr. 6,85.

Clasa II B. (55 eleve)

Dirigintă: L. Orleanu

1. Alexandru D. Aneta, ort. 1927 X. 25, Verciorova, j. Mehedintți, prom. 5,73
2. Bobeș N. Ileana, ort. 1927 VI. 27, Boița, j. Sibiu, pr. 6,25
3. Borz F. Felicia, gr. cat. 1928 X. 30, Tg. Mureș, prom. 8,28
4. Căndea L. Ileana, ort. 1928 I. 16, Roșia, j. Sibiu, pr. 8,95
5. Chioreanu I. Aurora, gr. cat. 1927 III. 12, Cluj, repetentă
6. Chioreanu I. Letiția, gr. cat. 1927 III. 17, Suatu, jud. Cluj, cor. istorie, repetentă
7. Christea T. Lidia, ort. 1928 V. 20, Sibiu, prom. 6,92
8. Cioroianu D. Marcela, ort. 1928 I. 16, Porcești, jud. Sibiu, prom. 7,42
9. Ciungan I. Maria, gr. cat. 1928 XII. 3, Sibiu, prom. 6,23

10. Ciutac I. Maria, ort. 1928 VIII. 26, Cluj, cor. 2, istorie, matematică, repetentă
11. Comșa T. Eugenia, ort. 1928 VIII. 14, Gușterița, jud. Sibiu, prom. 7,87
12. Diaconescu N. Elëna, ort. 1928 VI. 7, Sibiu, prom. 6,85
13. Drăgan V. Alexandra, gr. cat. 1928 II. 4, Dej, j. Someș, promov. 7,09
14. Elecheș R. Ileana, gr. cat. 1928 VI. 3, Cluj, prom. 9,28
15. Filimon G. Ligia, gr. cat. 1928 IV. 18, Tg. Mureș, prom. 9,38
16. Fleacă I. Ana, ort. 1928 IX. 19, Apoldul de jos, jud. Sibiu, prom. 7,28
17. Georgescu I. Florica, ort. 1928 VI. 9, Timișoara, prom. 8,56
18. Ghirghiniță A. Doina, ort. 1928 IX. 8, Sibiu, prom. 9,16
19. Grovu I. Minerva, ort. 1928 VIII. 19, Sibiu, prom. 8,92
20. Grozav I. Felicia, ort. 1927 IX. 8, Sibiu, prom. 6,87
21. Hancu Șt. Janeta, gr. cat. 1929 VI. 6, Tg. Mureș, prom. 6,04
22. Hurlui P. Silvia, gr. cat. 1927 XI. 29, Cluj, cor. matematică, prom. 5,49
23. Laar P. Maria, ort. 1928 III. 27, Praid, j. Odorheiu, pr. 7,26
24. Lalu I. Elvira, ort. 1928 I. 1, Tomnatec, j. Hunedoara, cor. istorie, prom. 5,95
25. Lechințan I. Elisabeta, ref. 1928 VII. 1, Ocna-Sibiului, jud. Sibiu, prom. 7,71
26. Micu G. Aurelia, ort. 1928 VI. 13, Gusu, j. Sibiu, cor. l. franceză, prom. 6,56
27. Mihu I. Maria, ort. 1928 III. 30, Sibiu, prom. 6,97
28. Mirea H. Mioara, ort. 1928 I. 25, Sibiu, prom. 8,97
29. Mitescu Agata, retrasă
30. Moise E. Maria, ort. 1928 IX. 2, prom. 6,21
31. Muntean I. Steluța, gr. cat. 1928 XII. 12, Șura-Mică, j. Sibiu, prom. 7,59
32. Neagoe D. Doina Letiția, ort. 1928 V. 11, Sibiu, prom. 6,35
33. Negrilă V. Elisabeta, ort. 1928 X. 29, Ocna-Sibiului, j. Sibiu, prom. 7,63
34. Nica I. Lucia, ort. 1927 III. 28, Sibiu, prom. 6,87
35. Nicolau C. Marioara, ort. 1928 IV. 22, Sibiu, prom. 6,78
36. Oancea I. Aurelia, ort. 1927 VIII. 28, Avrig, j. Sibiu, decedată
37. Pinteia I. Paraschiva, ort. 1926 VI. 16, Săliște, j. Sibiu, repet.
38. Popa I. Elena, ort. 1926 V. 13, Sibiu, repetentă
39. Popa I. Eugenia, ort. 1928 VI. 10, Sibiu, prom. 6,35
40. Puia V. Iustina, ort. 1927 V. 14, Avrig, j. Sibiu, prom. 8,40
41. Radu I. Liliana Marcella, ort. 1928 VIII. 4, Huși, j. Fălcui, prom. 7,09
42. Retezeanu Gh. Alexandra, ort. 1929 II. 13, Cluj, prom. 8,30
43. Socaciu D. Letiția, ort. 1927 VI. 4, Alba-Iulia, prom. 6,63
44. Șarpe V. Mioara, ort. 1928 VIII. 13, Sibiu, prom. 7,07
45. Sebesten Gh. Eliza, ort. 1927 IV. 14, Cluj, repetentă
46. Tatu I. Marioara, ort. 1928 V. 23, Sibiu, prom. 7,42

47. Terchilă N. Carmen, ort. 1928 V. 28, Sibiu, prom. 9,04
48. Tihirel L. Livia Viorica, ort. 1928 VII. 26, Pucioasa, j. Dâmbovița, prom. 8,66
49. Vaida C. Stela Maria, ort. 1927 VIII. 5, Sibiu, repetentă
50. Voicu M. Viorica, ort. 1928 X. 7, Sibiu, prom. 6,99
51. Zorca T. Carmen, ev. c. a. 1927 XI. 17, Sibiu, prom. 7,40
52. Baciuc Gh. Maria, gr. cat. 1928 VIII. 8, Tg. Mureș, pr. 6,73
53. Pop A. Violeta Viorelia, gr. cat. 1929 I. 15, Cluj, cor. istorie, prom. 5,78
54. Bucșa I. Lucia, ort. 1928 III. 12, Predeal, j. Prahova, promov. 7,25
55. Borcescu V. Valeria Matilda, ort. 1929 III. 27, Codlea, jud. Brașov, prom. 6,26

Clasa III A. (54 eleve)

Dirigintă: **V. Ienciu**

1. Anghel N. Elena, ort. 1925 IX. 4, Cristian, j. Sibiu, pr. 6,41
2. Avrișean P. Aurelia, ort. 1927 III. 25, Prejmer, j. Brașov, prom. 5,26
3. Bacoș I. Doina Cecilia, ort. 1928 II. 19, Cluj, prom. 5,68
4. Banu S. Maria, ort. 1926 VI. 29, Ocna-Sibiului, jud. Sibiu, prom. 5,64
5. Beclenaș Gh. Maria, gr. cat. 1926 IX. 7, Monor, j. Năsăud, prom. 6,00
6. Belașcu I. Elena, ort. 1926 V. 21, Ocna-Sibiului, jud. Sibiu, prom. 6,02
7. Bențea I. Ligia, ort. 1927 X. 8, Ciucea, j. Cluj, prom. 8,73
8. Beu N. Maria, ort. 1927 VI. 10, Apoldul de jos, jud. Sibiu, prom. 8,02
9. Bianu A. Lucia, gr. cat. 1927 X. 9, Sibiu, prom. 7,35
10. Blașa L. Lucia, ort. 1927 IV. 16, Sibiu, prom. 6,89
11. Bobeș N. Maria, ort. 1927 IX. 8, Sibiu, prom. 7,14
12. Bocaniciu Olga Georgeta, ref. 1927 V. 9, Roșia-Montană, j. Alba, retrasă
13. Bogdan I. Dorina, ort. 1927 XI. 1, Teiuș, j. Alba, prom. 7,85
14. Bologa I. Violeta, ort. 1926 XII. 19, Proștea, j. Târnava Mare, prom. 7,00
15. Bosnea Gh. Eugenia, gr. cat. 1925 XII. 24, Sibiu, cor. l. rom. prom. 5,49
16. Bunea I. Elisabeta, ort. 1926 VIII. 26, Miercurea, j. Sibiu, prom. 7,08
17. Bunea C. Ileana, gr. cat. 1927 II. 18, Oradea, j. Bihor, promov. 7,58
18. Cazacu I. Ecaterina, ort. 1926 VI. 1, Drăgășani, j. Vâlcea, retrasă
19. Cătană M. Elena, ort. 1924 VIII. 5, Sibiu, cor. 2, l. română, fiz.-chim., prom. 5,56
20. Ciogu P. Eleonora, ort. 1926 III. 26, Fofeldea, j. Sibiu, promov. 5,66

21. Cisteian V. Silvia, ort. 1927 II. 4, Sibiu, prom. 6,39
22. Coadă I. Elisabeta, gr. cat. 1927 X. 2, Valea lui Mihai, jud. Sălaj, cor. 2, l. română, fiz.-chim., prom. 5,79
23. Coman S. Livia, ort. 1928 I. 14, Sibiu, prom. 6,46
24. Dancu I. Olimpia, ort. 1927 IV. 19, Galeș, j. Sibiu, pr. 8,81
25. Decuseară L. Sanda, ort. 1928 I. 30, Cluj, prom. 8,56
26. Georgescu V. Maria, ort. 1927 VIII. 26, Focșani, j. Putna, prom. 5,74
27. Hângănuț M. Lucia, gr. cat. 1928 I. 19, Cluj, prom. 6,93
28. Ispas Elena Claudia Lola, ort. 1926 IX. 7, Pârșani, j. Dolj, retrasă
29. Lungu I. Ana, gr. cat. 1926 I. 8, Tg. Mureș, cor. l. română,
30. Lungu Gh. Ecaterina, ort. 1928 V. 1, Buzău, prom. 5,71
31. Mihu V. Eugenia, ort. 1927 VIII. 17, Șura-Mare, j. Sibiu, prom. 5,45
32. Milea I. Ștefania, ort. 1927 VI. 11, Sibiu, prom. 9,10
33. Moldovan A. Minodora, ort. 1927 II. 25, Tg. Mureș, pr. 6,93
34. Neagu D. Cristina, ort. 1925 XII. 24, Noul, j. Sibiu, retrasă
35. Niculiu Gh. Ileana, ort. 1927 V. 12, Sibiu, prom. 8,14
36. Pașca A. Stanca, ort. 1927 VIII. 12, Cugir, j. Hunedoara, prom. 7,77
37. Pinteș St. Claudia Hortensia, gr. cat. 1928 VIII. 21, Ocna Dejului, j. Someș, retrasă
38. Piso S. Adelina, ort. 1925 III. 9, Mohu, j. Sibiu, prom. 5,52
39. Pop Șt. Lucia, gr. cat. 1927 IX. 29, Tg. Mureș, prom. 7,39
40. Roman A. Maria, ort. 1927 IX. 1, Sibiu, prom. 7,48
41. Săbău I. Lucreția, gr. cat. 1925 III. 26, Buia, j. Târnava Mare, prom. 5,60
42. Sâmbătăcan I. Victoria, gr. cat. 1926 XI. 3, Ocna Mureșului, j. Alba, prom. 8,93
43. Săndulescu N. Alexandrina, ort. 1927 IX. 1, Sibiu, prom. 6,60
44. Slavu I. Vera, ort. 1927 III. 8, Sibiu, prom. 8,42
45. Suciu F. Lia, gr. cat. 1928 III. 2, Făgăraș, prom. 7,00
46. Șandor Șt. Eugenia, gr. cat. 1926 IX. 21, Dej, j. Someș, rep.
47. Tarcea Gh. Maria, ort. 1927 IV. 20, Sibiu, prom. 7,67
48. Tempianu T. Dorina, ort. 1927 III. 28, Tg. Mureș, prom. 6,98
49. Todoriu S. Tiberia, ort. 1927 XI. 13, Bretea-Română, j. Hunedoara, prom. 6,12
50. Todoruțiu A. Elvira, gr. cat. 1927 IV. 17, Dej, j. Someș, promov. 7,14
51. Velovan I. Eliza, ort. 1927 III. 27, Sibiu, prom. 7,46
52. Olteanu Otilia, gr. cat. 1927 III. 7, Cluj, promovată 7,02
53. Coculeanu C. Silvia, rom. cat. 1927 XII. 15, Timișoara, cor. 2, l. latină, fiz.-chim., transf. Timișoara
54. Mateeș E. Aurora, ort. 1927 IX. 26, Roman, prom. 7,87

Clasa III B. (46 eleve)

Dirigintă : **E. Mihăilescu**

1. Amzulescu I. Carmen, ev. lut. 1927 VII. 18, Sibiu, prom. 6,31

2. Ardelean N. Silvia, ort. 1927 III. 13, Sibiu, prom. 5,64
3. Artimon I. Stela, ort. 1927 I. 1, Ocna Sibiului, j. Sibiu, promov. 5,87
4. Balaban Cornelia, ort. 1923 VI. 21, Crai-Dorolț, jud. Satu-Mare, repetentă
5. Barac Ana Viorica, gr. cat. 1927 I. 28, Sibiu, prom. 7,10
6. Bratu P. Sempronia, ort. 1927 IX. 1, Ocna Sibiului, j. Sibiu, prom. 6,37
7. Buta N. Maria, ort. 1926 VIII. 4, Sibiu, retrasă
8. Canciu V. Cornelia, ort. 1927 IX. 4, Sibiu, prom. 6,64
9. Cerciu Gh. Elisabeta, ort. 1924 II. 13, Cărpiniș, jud. Sibiu, cor. 2, l. franceză, geografie, prom. 5,62
10. Chiriță Gh. Ermina, ort. 1926 X. 19, Craiova, j. Dolj, corig. l. franceză, prom. 5,90
11. Circov I. Tatiana, ort. 1927 VII. 16, Sibiu, prom. 9,43
12. Ciungu N. Maria, gr. cat. 1926 III. 17, Racovița, jud. Sibiu, prom. 6,33
13. Codlea Maria, cor. fiz.-chim., prom. 5,21
14. Constantinescu M. Constanța, ort. 1925 IX. 28, Tg. Jiu, jud. Gorj, prom. 6,79
15. Deliu N. Maria, ort. 1926 X. 1, Jiblea, j. Argeș, prom. 6,08
16. Dobrițoiu T. Teodora, ort. 1927 IX. 12, Tazlău, j. Neamț, prom. 7,60
17. Florea V. Eugenia, ort. 1926 X. 19, Călnădie, j. Sibiu, pr. 6,48
18. Gavrilă Gh. Elena, ort. 1927 V. 9, Sibiu, cor. istorie, pr. 5,43
19. Gherman N. Elena, gr. cat. 1927 III. 17, Sibiu, prom. 8,02
20. Hălmăciu I. Ana, ort. 1927 IV. 2, Sibiu, prom. 5,85
21. Ionașiu L. Dorina, ort. 1927 XI. 20, Sibiu, prom. 9,83
22. Ivan C. Elena, ort. 1926 XI. 22, Smieria, j. Hunedoara, promov. 7,56
23. Lazăr I. Livia, ort. 1926 V. 17, Porumbacul de jos, j. Făgăraș, prom. 7,52
24. Luca I. Viorica, ort. 1927 V. 1, Sibiu, prom. 7,33
25. Lupaș M. Dorina, ort. 1927 IV. 8, Săliște, j. Sibiu, prom. 9,81
26. Lupu Gh. Lucreția Maria, 1928 III. 6, Cluj, prom. 6,73
27. Macovei N. Elena, ort. 1924 XII. 21, Călimănești, j. Vâlcea, prom. 6,89
28. Marcu B. Maria, ort. 1925 VIII. 7, Gura-râului, j. Sibiu, cor. 2, istorie, geografie, prom. 5,66
29. Mărginean I. Maria, gr. cat. 1927 VI. 14, Sibiu, prom. 7,39
30. Mihăilaș A. Lucia, gr. cat. 1927 XI. 7, Cluj, prom. 8,04
31. Mișu V. Livia, ort. 1925 I. 29, Șura Mare, j. Sibiu, pr. 6,79
32. Miron A. Alexandrina, ort. 1928 XII. 4, Birchiș, j. Severin, prom. 7,95
33. Nedel V. Elisabeta, ort. 1927 IX. 14, Sibiu, prom. 8,02
34. Nichițuș Gh. Maria, ort. 1927 VIII. 20, Maruț, j. Botoșani, prom. 9,62
35. Pampu I. Ana, ort. 1925 XI. 19, Scorei, j. Făgăraș, pr. 6,81